

ພະແນກແຜນການ ແລະ ການລົງທຶນ

ສູນສະຖິຕິປະຈຳ ແຂວງ



**ປຶ້ມຂໍ້ມູນສະຖິຕິຂັ້ນທ້ອງຖິ່ນປະຈຳປີ**  
**2018**  
**ແຂວງ ບໍ່ແກ້ວ**

ຕຸລາ 2020

## ຄຳນຳ

ການມີສະຖິຕິທີ່ຄົບຖ້ວນ, ຊັດເຈນ ແລະ ສອດຄ່ອງກັບສະພາບຄວາມເປັນຈິງ ແມ່ນມີຄວາມສຳຄັນ ແລະ ຈຳເປັນໃນການວາງແຜນພັດທະນາເສດຖະກິດ-ສັງຄົມ ຂອງແຂວງ, ສາມາດເປັນບ່ອນອີງໃຫ້ແກ່ການກຳນົດທິດທາງ ສຳລັບການຕັດສິນໃຈ ແລະ ວາງນະໂຍບາຍໃນການແກ້ໄຂບັນຫາຕ່າງໆ ແລະ ສາມາດເປັນບ່ອນອີງໃຫ້ແກ່ການຕິດຕາມ , ການສ້າງແຜນພັດທະນາເສດຖະກິດ-ສັງຄົມຂອງແຂວງ ໃນແຕ່ລະໄລຍະ, ແລະ ເພື່ອຕອບສະໜອງບັນດາຕົວຊີ້ບອກ ຂັ້ນແຂວງ, ເມືອງ ແລະ ຂັ້ນບ້ານ ຕາມກອບຄວາມຕ້ອງການໃນຍຸດທະສາດວ່າດ້ວຍການພັດທະນາລະບົບສະຖິຕິແຫ່ງ ຊາດແບບຍືນຍົງ 2016-2025 ແລະ ວິໄສທັດ ຮອດ ປີ 2030, ແຜນພັດທະນາເສດຖະກິດ-ສັງຄົມແຫ່ງຊາດ ແລະ ເປົ້າໝາຍການພັດທະນາແບບຍືນຍົງ (SDGs).

ແຂວງ ບໍ່ແກ້ວ ກໍ່ເປັນແຂວງໜຶ່ງ ທີ່ໄດ້ຈັດຕັ້ງປະຕິບັດ ໃນການ ເກັບກຳ ແລະ ລາຍງານຂໍ້ມູນສະຖິຕິທ້ອງຖິ່ນ ທີ່ຕິດພັນກັບວຽກງານສາມສ້າງຂອງແຂວງ. ດັ່ງນັ້ນ ສູນສະຖິຕິປະຈຳແຂວງ ຈຶ່ງໄດ້ອີງໃສ່ຂໍ້ມູນສະຖິຕິທີ່ໄດ້ເກັບກຳທົ່ວ ທົ່ວແຂວງ ບໍ່ແກ້ວ ໃນຕົ້ນປີ 2018 ມາສ້າງເປັນປຶ້ມສະຖິຕິປະຈຳປີຂອງແຂວງບໍ່ແກ້ວ (ວາລະສານສະຖິຕິປະຈຳປີ ແຂວງບໍ່ແກ້ວ) ເຊິ່ງໄດ້ສ້າງ ແລະ ຈັດພິມ ໂດຍການຮ່ວມມືລະຫວ່າງ ສູນສະຖິຕິປະຈຳແຂວງ ແລະ ສູນສະຖິຕິແຫ່ງ ຊາດ. ປຶ້ມສະຖິຕິປະຈຳປີສະບັບນີ້ ໄດ້ສັງລວມເອົາບັນດາຂໍ້ມູນພື້ນຖານຈາກການເກັບກຳຂໍ້ມູນຂັ້ນບ້ານ, ແລະ ຂໍ້ມູນທີ່ ກ່ຽວຂ້ອງຈາກບັນດາຫ້ອງການອ້ອມຂ້າງທ້າວເມືອງ ແລະ ຂະແໜງການອ້ອມຂ້າງແຂວງ ເພື່ອເປັນຂໍ້ມູນອ້າງອີງໃຫ້ແກ່ ການສຶກສາຄົ້ນຄວ້າ ແລະ ນຳໃຊ້ຂໍ້ມູນຢູ່ໃນຂັ້ນແຂວງ.

ນະໂຍບາຍນີ້ ສູນສະຖິຕິປະຈຳແຂວງ ບໍ່ແກ້ວ, ຂໍສະແດງຄວາມຂອບໃຈນຳທຸກພາກສ່ວນທີ່ໄດ້ປະກອບສ່ວນ ສະໜອງຂໍ້ມູນ ແລະ ບັນດາທ່ານຜູ້ນຳໃຊ້ຂໍ້ມູນ ຊ່ວຍໃຫ້ຄຳແນະນຳຕີຊົມຕໍ່ກັບປຶ້ມສະຖິຕິປະຈຳປີຂອງແຂວງ ບໍ່ແກ້ວ ພວກເຮົາ. ຫວັງຢ່າງຍິ່ງວ່າຈະໄດ້ຮັບການປະກອບສ່ວນ ແລະ ຄວາມຄິດຄວາມເຫັນທີ່ດີຈາກບັນດາທ່ານ ເພື່ອປັບປຸງປຶ້ມ ສະຖິຕິປະຈຳປີສະບັບຕໍ່ໄປ ແລະ ທຸກພາກສ່ວນ ເພື່ອສະໜອງຂໍ້ມູນໃຫ້ແທດເໝາະກັບຄວາມຕ້ອງການຂອງຜູ້ນຳໃຊ້ ທັງພາຍໃນ ແລະ ຕ່າງປະເທດ.



ສິງຄາ ສິລິປັນຍາ

## ສະຫຼຸບຫຍໍ້

### ຄຸນລັກສະນະຂອງບ້ານ

- ໃນປີ 2018, ແຂວງ ບໍ່ແກ້ວ ມີບ້ານທັງໝົດ 248 ບ້ານ ເມື່ອທຽບກັບຈຳນວນບ້ານໃນປີ 2015 (256) ເຫັນວ່າຫຼຸດລົງ 8 ບ້ານ. ໃນນີ້, ຈຳນວນບ້ານຕົວເມືອງ ຈາກ 54 ບ້ານ ໃນປີ 2015, ມາຮອດປີ 2018 ມາເປັນ 45 ບ້ານ ແມ່ນຫຼຸດລົງ 9 ບ້ານ; ສ່ວນບ້ານຊົນນະບົດທີ່ມີເສັ້ນທາງເຂົ້າເຖິງ ໃນປີ 2015 ມີ 175 ບ້ານ ມາເປັນ 190 ບ້ານ ເພີ່ມຂຶ້ນ 15 ບ້ານ ໃນປີ 2018 ແລະ ບ້ານຊົນນະບົດທີ່ບໍ່ມີເສັ້ນທາງເຂົ້າເຖິງແມ່ນ ໄດ້ຫຼຸດລົງ 82 ຈາກ 27 ບ້ານ ໃນປີ 2015 ມາເປັນ 13 ບ້ານ ໃນປີ 2018.

### ລັກສະນະທີ່ຕັ້ງພູມສັນຖານຂອງບ້ານ

- ຈາກການເກັບກຳຂໍ້ມູນສະຖິຕິຂັ້ນທ້ອງຖິ່ນ ໃນ ປີ 2018 ແຂວງ ບໍ່ແກ້ວ ບ້ານສ່ວຍຫຼາຍແມ່ນຕັ້ງຢູ່ໃນເຂດທົ່ງພຽງ ມີຈຳນວນ 107 ບ້ານ ກວມເອົາ 43.15 ສ່ວນຮ້ອຍ, ເຂດພູພຽງ 106 ບ້ານ ກວມອັດຕາສ່ວນ 42.74 ສ່ວນຮ້ອຍ ແລະ ເຂດທົ່ງພຽງ ຈຳນວນ 35 ບ້ານ ກວມເອົາ 14.11 ສ່ວນຮ້ອຍ.

### ລັກສະນະພື້ນຖານໂຄງລ່າງບ້ານ

- ທົ່ວແຂວງ ບໍ່ແກ້ວ ມີຈຳນວນບ້ານທັງໝົດ 248 ບ້ານ ໃນນີ້:
  - ລົດໃຫຍ່ສາມາດເຂົ້າເຖິງໄດ້ ໃນລະດູແລ້ງ ຈຳນວນ 237 ບ້ານ (95.56 ສ່ວນຮ້ອຍ)
  - ລົດໃຫຍ່ສາມາດເຂົ້າເຖິງໄດ້ໃນລະດູຝົນ ຈຳນວນ 234 ບ້ານ (94.35 ສ່ວນຮ້ອຍ)
  - ມີໄຟຟ້າຕາຂ່າຍຂອງລັດໃຊ້ຈຳນວນ 239 ບ້ານ (96.37 ສ່ວນຮ້ອຍ).
  - ມີນ້ຳປະປາໃຊ້ 32 ບ້ານ ( 12.90 ສ່ວນຮ້ອຍ)
  - ມີຕະຫຼາດຖາວອນຕັ້ງຢູ່ໃນບ້ານທີ່ມີການຊື້ຂາຍແລກປ່ຽນທຸກວັນ ຈຳນວນ 22 ບ້ານ(8.87 ສ່ວນຮ້ອຍ) ແລະ ມີຕະຫຼາດຕັ້ງຢູ່ໃກ້ ຈຳນວນ 74 ບ້ານ(29.84 ສ່ວນຮ້ອຍ)
  - ບ້ານທີ່ມີລົດໂດຍສານແລ່ນຜ່ານ ແລະ ຈອດຮັບຄົນໂດຍສານ ຈຳນວນ 133 ບ້ານ(53.63 ສ່ວນຮ້ອຍ)
  - ບ້ານທີ່ມີຮ້ານຄ້າຂາຍ,ຮ້ານຂາຍຕ່າງໆ ຈຳນວນ 238 ບ້ານ (95.97 ສ່ວນຮ້ອຍ)
  - ບ້ານໄດ້ຮັບໂຄງການພັດທະນາໃດໜຶ່ງ ຈຳນວນ 95 ບ້ານ (38.3 ສ່ວນຮ້ອຍ)
  - ມີກອງທຶນໃດໜຶ່ງໃນບ້ານ ຈຳນວນ 154 ບ້ານ (62.1 ສ່ວນຮ້ອຍ)
  - ບ້ານໄດ້ຮັບໃບຢັ້ງຢືນດ້ານການພັດທະນາ ຈຳນວນ 115 ບ້ານ ( 46.37 ສ່ວນຮ້ອຍ)
  - ບ້ານໄດ້ຮັບໃບຢັ້ງຢືນດ້ານສາທາລະນະສຸກແບບຢ່າງ ຈຳນວນ 205 ບ້ານ (82.66 ສ່ວນຮ້ອຍ)
  - ບ້ານໄດ້ຮັບໃບຢັ້ງຢືນເປັນບ້ານສຳເລັດການສຶກສາພາກບັງຄັບ 247 ບ້ານ (99.60 ສ່ວນຮ້ອຍ)
  - ບ້ານມີໂຮງໝໍຕັ້ງຢູ່ໃນບ້ານ 8 ບ້ານ ( 3.23 ສ່ວນຮ້ອຍ) ແລະ ຕັ້ງຢູ່ໃກ້ບ້ານ 51 ບ້ານ(20.56 ສ່ວນຮ້ອຍ)
  - ບ້ານມີສຸກສາລາຕັ້ງຢູ່ໃນບ້ານ 39 ບ້ານ(15.73 ສ່ວນຮ້ອຍ) ແລະ ຕັ້ງຢູ່ໃກ້ບ້ານ 113 ບ້ານ (45.56 ສ່ວນຮ້ອຍ)
  - ບ້ານມີແຜນຜັງ ແລະ ມີການປະຕິບັດແຜນຜັງ ຈຳນວນ 72 ບ້ານ (29.03 ສ່ວນຮ້ອຍ)
  - ບ້ານທີ່ໄດ້ປະສົບໄພພິບັດທາງທຳມະຊາດ, ໄພແລ້ງ 15 ບ້ານ (6.05 ສ່ວນຮ້ອຍ), ນ້ຳຖ້ວມ 30 ບ້ານ (12.10 ສ່ວນຮ້ອຍ), ດິນເຈື່ອນ 29 ບ້ານ ( 11.69 ສ່ວນຮ້ອຍ), ພະຍຸ 4 ບ້ານ(1.61 ສ່ວນຮ້ອຍ), ໄຟໄໝ້ 8 ບ້ານ ( 3.23 ສ່ວນຮ້ອຍ ແລະ ໄພທຳມະຊາດອື່ນໆ 6 ບ້ານ(2.42 ສ່ວນຮ້ອຍ).

- ມີຈຳນວນໂຮງໝໍແຂວງ 1 ແຫ່ງ, ໂຮງໝໍເມືອງ 4 ແຫ່ງ, ຄົວນົກ 14 ແຫ່ງ ແລະ ຮ້ານຂາຍຢາ 85 ແຫ່ງ ແລະ ຖົງຢາປະຈຳບ້ານ 106 ຖົງ.
- ມີໝໍຢາຕໍາແຍ 107 ຄົນ ແລະ ໝໍຢາພື້ນເມືອງ 80 ຄົນ

**ຄຸນລັກສະນະຂອງອາຄານ/ຫຼັງຄາເຮືອນ**

- ໃນປີ 2018 ທົ່ວແຂວງ ບໍ່ແກ້ວ ມີອາຄານ/ຫຼັງຄາເຮືອນທັງໝົດ 34,503 ອາຄານ/ຫຼັງຄາເຮືອນ ໃນນີ້ ຈຳນວນອາຄານ/ຫຼັງຄາເຮືອນທີ່ຢູ່ໃນເຂດບ້ານຊົນນະບົດທີ່ມີເສັ້ນທາງເຂົ້າເຖິງກວມເອົາຈຳນວນຫຼາຍກວ່າໜູ່ມີເຖິງ 23,732 ອາຄານ/ຫຼັງຄາເຮືອນ ກວມເອົາ 69 ສ່ວນຮ້ອຍ, ສ່ວນຈຳນວນອາຄານຢູ່ເຂດຕົວເມືອງ ມີ 9.566 ອາຄານ/ຫຼັງຄາເຮືອນ ກວມເອົາພຽງແຕ່ 28 ສ່ວນຮ້ອຍ. ສຳລັບບ້ານ ຊົນນະບົດບໍ່ມີເສັ້ນທາງ ມີພຽງແຕ່ 1,205 ອາຄານ/ຫຼັງຄາເຮືອນ ກວມເອົາ 3 ສ່ວນຮ້ອຍ.

**ຄຸນລັກສະນະຂອງຄົວເຮືອນ**

- ຈາກການເກັບກຳຂໍ້ມູນສະຖິຕິຂັ້ນທ້ອງຖິ່ນ ໃນ ປີ 2018 ແຂວງ ບໍ່ແກ້ວ ມີຈຳນວນຄົວເຮືອນທັງໝົດ 34,503 ຄົວເຮືອນ. ເຫັນວ່າເພີ່ມຂຶ້ນ 511 ຄົວເຮືອນ ເມື່ອທຽບໃສ່ກັບຄົວເຮືອນໃນປີ 2015 (33,992 ຄົວເຮືອນ).
- ຄົວເຮືອນສ່ວນຫຼາຍແມ່ນອາໄສຢູ່ໃນເຂດຊົນນະບົດທີ່ມີເສັ້ນທາງເຂົ້າເຖິງ ຈຳນວນ 23.567 ຄົວເຮືອນ ກວມເອົາ 69.25 ສ່ວນຮ້ອຍ, ສຳລັບເຂດຕົວເມືອງ ມີຈຳນວນ 9.263 ຄົວເຮືອນ ກວມເອົາ 27.22 ສ່ວນຮ້ອຍ ແລະ ເຂດຊົນນະບົດບໍ່ມີເສັ້ນທາງເຂົ້າເຖິງ ຈຳນວນ 1.204 ຄົວເຮືອນ ກວມເອົາ 3,54 ສ່ວນຮ້ອຍເທົ່ານັ້ນ.
- ຄົວເຮືອນທີ່ມີປື້ມສຳມະໂນຄົວ ມີຈຳນວນ 32,193 ຄົວເຮືອນ ແລະ ຄົວເຮືອນບໍ່ມີປື້ມສຳມະໂນຄົວ ຈຳນວນ 1,841 ຄົວເຮືອນ.
- ຈຳນວນຄົວເຮືອນທີ່ເຮັດສະເພາະທຸລະກິດ 955 ຄົວເຮືອນ, ກວມເອົາ 2.81 ສ່ວນຮ້ອຍ, ເຮັດສະເພາະກະສິກຳ 27,199 ຄົວເຮືອນ, ກວມເອົາ 79,90 ສ່ວນຮ້ອຍ, ເຮັດທັງທຸລະກິດ ແລະ ເຮັດທັງກະສິກຳ 1622 ຄົວເຮືອນ, ກວມເອົາ 4,76 ສ່ວນຮ້ອຍ ແລະ ບໍ່ໄດ້ເຮັດທຸລະກິດ ແລະ ບໍ່ໄດ້ເຮັດກະສິກຳ 4,258 ຄົວເຮືອນ, ກວມເອົາ 12.53 ສ່ວນຮ້ອຍ.

**ພົນລະເມືອງ ແລະ ຄຸນລັກສະນະພົນລະເມືອງ**

- ໃນປີ 2018, ທົ່ວແຂວງ ບໍ່ແກ້ວ ມີພົນລະເມືອງທັງໝົດປະມານ 191,525 ຄົນ ເພີ່ມຂຶ້ນ 12,343 ຄົນ ເມື່ອທຽບໃສ່ກັບພົນລະເມືອງ ປີ 2015 (179,243 ຄົນ).
- ໃນປີ 2018, ແຂວງ ບໍ່ແກ້ວ ມີພົນລະເມືອງຊາຍ ແລະ ພົນລະເມືອງຍິງ ແມ່ນເພີ່ມຂຶ້ນໃນຈຳນວນພົນລະເມືອງທັງໝົດ 12,343 ຄົນ, ໃນນີ້ພົນລະເມືອງ ຊາຍ ກວມເອົາ 50.28 ສ່ວນຮ້ອຍ (96,304ຄົນ) ແລະ ພົນລະເມືອງ ຍິງ ກວມເອົາ 49,72 ສ່ວນຮ້ອຍ (95,221 ຄົນ) ເທົ່ານັ້ນ.

## ສາລະບານ

ຄຳນຳ.....	a
ສະຫຼຸບຫຍໍ້.....	b
ສາລະບານຕາຕະລາງ .....	iv
ສາລະບານຮູບສະແດງ.....	vi
ພາກທີ I. ພາກສະເໜີ.....	1
1.1 ຂອບເຂດ ແລະ ທີ່ຕັ້ງພູມສັນຖານ .....	1
1.2 ປະຫວັດ ແລະ ຄວາມເປັນມາການເກັບກຳຂໍ້ມູນສະຖິຕິຂັ້ນທ້ອງຖິ່ນ.....	2
1.3 ຈຸດປະສົງຂອງການເກັບກຳຂໍ້ມູນສະຖິຕິຂັ້ນທ້ອງຖິ່ນ.....	2
1.4 ໂຄງຮ່າງການຈັດຕັ້ງປະຕິບັດ .....	3
1.5 ຂອບເຂດການເກັບກຳຂໍ້ມູນສະຖິຕິຂັ້ນທ້ອງຖິ່ນ .....	4
ພາກທີ II. ຂໍ້ມູນພື້ນຖານຂອງບ້ານ .....	5
2.1 ປະເພດບ້ານ.....	5
2.2 ການປ່ຽນແປງຈຳນວນບ້ານຂອງແຂວງບໍ່ແກ້ວແຕ່ປີ 2015 ຫາປີ 2018 .....	8
2.3 ຂອບເຂດທີ່ຕັ້ງແບ່ງຕາມພູມສັນຖານ.....	9
2.4 ຂໍ້ມູນພື້ນຖານໂຄງລ່າງຂອງບ້ານ .....	11
2.5 ການຈັດສັນເນື້ອທີ່ດິນ.....	13
2.6 ການບໍລິການດ້ານການຜະລິດ ແລະ ໜ່ວຍບໍລິການ .....	14
2.7 ໂຄງການພັດທະນາ ແລະ ແຫຼ່ງທຶນຊ່ວຍເຫຼືອ .....	15
2.8 ປະເພດໃບຢັ້ງຢືນບ້ານທີ່ໄດ້ຮັບ .....	17
2.9 ສະພາບໄພພິບັດຂອງບ້ານ .....	18
2.10 ຂໍ້ມູນດ້ານສາທາລະນະສຸກຂອງບ້ານ .....	19
2.11 ສະພາບຄວາມບໍ່ສະຫງົບພາຍໃນບ້ານ .....	21

<b>ພາກທີ III. ຂໍ້ມູນອາຄານ/ຫຼັງຄາເຮືອນ</b> .....	22
3.1 ອາຄານ/ຫຼັງຄາເຮືອນແບ່ງຕາມປະເພດບ້ານ.....	22
3.2 ອາຄານ/ຫຼັງຄາເຮືອນແບ່ງຕາມ ທີ່ຕັ້ງພູມສັນຖານບ້ານ.....	23
<b>ພາກທີ IV. ຂໍ້ມູນຄົວເຮືອນ</b> .....	24
4.1 ປະເພດຄົວເຮືອນ.....	24
4.2 ຈຳນວນຄົວເຮືອນແບ່ງຕາມປະເພດບ້ານ.....	27
4.3 ຈຳນວນຄົວເຮືອນແບ່ງຕາມທີ່ຕັ້ງພູມສັນຖານບ້ານ.....	28
4.4 ການຖີ້ມສາມະໂຄຄົວຂອງຄົວເຮືອນ.....	29
4.5 ກິດຈະກຳຂອງຄົວເຮືອນ.....	29
<b>ພາກທີ V: ຂໍ້ມູນດ້ານພົນລະເມືອງ</b> .....	30
5.1 ການປ່ຽນແປງຂະໜາດພົນລະເມືອງ ປີ 2018 ທຽບໃສ່ປີ 2015 ແບ່ງຕາມ ເມືອງ.....	30
5.2 ຈຳນວນພົນລະເມືອງສະເລ່ຍຕໍ່ບ້ານ ແບ່ງຕາມເມືອງ.....	33
5.3 ຈຳນວນພົນລະເມືອງແບ່ງຕາມປະເພດບ້ານ ແລະ ເມືອງ.....	33
5.4 ຈຳນວນພົນລະເມືອງແບ່ງຕາມທີ່ຕັ້ງພູມສັນຖານ ແລະ ເມືອງ.....	34
5.5 ຂະໜາດຂອງພົນລະເມືອງ ຕໍ່ຄົວເຮືອນ ແບ່ງຕາມເມືອງ .....	35
<b>ພາກທີ VI. ຫົວໜ່ວຍວິສາຫະກິດ ແລະ ຫ້າງຮ້ານ</b> .....	36
6.1 ຈຳນວນຫົວໜ່ວຍວິສາຫະກິດ ແລະ ຫ້າງຮ້ານແບ່ງຕາມເມືອງ.....	36
6.2 ຈຳນວນຫົວໜ່ວຍວິສາຫະກິດແບ່ງຕາມປະເພດບ້ານ ແລະ ເມືອງ.....	37
6.3 ຈຳນວນຫົວໜ່ວຍວິສາຫະກິດແບ່ງຕາມທີ່ຕັ້ງພູມສັນຖານ ແລະ ເມືອງ .....	38
6.4 ເພດເຈົ້າຂອງຫົວໜ່ວຍວິສາຫະກິດ ແລະ ຫ້າງຮ້ານ .....	39
6.5 ທະບຽນ ແລະ ອາກອນຫົວໜ່ວຍວິສາຫະກິດ ແລະ ຫ້າງຮ້ານ.....	39
6.6 ຮູບແບບການດຳເນີນທຸລະກິດ .....	41
6.7 ແຮງງານຫົວໜ່ວຍວິສາຫະກິດ ແລະ ຫ້າງຮ້ານ .....	41
<b>ພາກທີ VII. ຂໍ້ມູນຈາກບັນດາຂະແໜງການຂັ້ນເມືອງ ແລະ ຂັ້ນແຂວງ</b> .....	42

7.1 ການຂຶ້ນທະບຽນພົນລະເມືອງ.....	42
7.2 ຂະແໜງດ້ານສາທາລະນະສຸກ.....	44
7.3 ຂະແໜງດ້ານການສຶກສາ ແລະ ກິລາ .....	46
7.4 ຂະແໜງດ້ານແຮງງານ ແລະ ສະຫວັດດີການສັງຄົມ .....	48
7.5 ຂະແໜງດ້ານວັດທະນະທຳ ແລະ ທ່ອງທ່ຽວ .....	48
7.6 ຂະແໜງອຸດສາຫະກຳ ແລະ ຫັດຖະກຳ.....	49
7.7 ຂະແໜງພະລັງງານ ແລະ ບໍ່ແຮ່ .....	52
7.8 ຂະແໜງໂຍທາທິການ ແລະ ຂົນສົ່ງ .....	53
7.9 ຂະແໜງແຜນການ ແລະ ການລົງທຶນ .....	54
7.10 ຂະແໜງການເງິນ .....	55
7.11 ຂະແໜງປ້ອງກັນຄວາມສະຫງົບ .....	56
7.12 ຂະແໜງຍຸດຕິທຳ.....	56
7.13 ຂະແໜງສະຖິຕິຂັ້ນແຂວງ.....	57
7.14 ຂະແໜງໂທລະຄົມມະນາຄົມ ແລະ ໄປສະນີຂັ້ນແຂວງ.....	58
7.15 ຂະແໜງການຕ່າງປະເທດຂັ້ນແຂວງ.....	59

## ສາລະບານຕາຕະລາງ

ຕາຕະລາງທີ 1: ຈຳນວນບ້ານແບ່ງຕາມປະເພດບ້ານ ແລະ ເມືອງ ປີ 2018 .....	6
ຕາຕະລາງທີ 2: ຈຳນວນບ້ານປີ 2018 ທຽບໃສ່ ປີ 2015 ແບ່ງຕາມປະເພດບ້ານ ແລະ ເມືອງ .....	8
ຕາຕະລາງທີ 3: ຈຳນວນບ້ານ ແບ່ງຕາມ ທີ່ຕັ້ງພູມສັນຖານ ປີ 2018 .....	10
ຕາຕະລາງທີ 4: ຈຳນວນ ແລະ ສ່ວນຮ້ອຍຂໍ້ມູນພື້ນຖານບ້ານ ແບ່ງຕາມເມືອງ .....	11
ຕາຕະລາງທີ 5: ຈຳນວນ ແລະ ສ່ວນຮ້ອຍ ເນື້ອທີ່ດິນ ແບ່ງຕາມປະເພດດິນ ແລະ ແບ່ງຕາມເມືອງ .....	13
ຕາຕະລາງທີ 6: ການບໍລິການດ້ານການຜະລິດ ແລະ ໜ່ວຍບໍລິການຂອງ ບ້ານ ແບ່ງຕາມເມືອງ ປີ 2018.....	14
ຕາຕະລາງທີ 7: ໂຄງການພັດທະນາຢູ່ບ້ານ ແລະ ແຫຼ່ງການຊ່ວຍເຫລືອ ແບ່ງຕາມເມືອງ .....	15
ຕາຕະລາງທີ 8: ຈຳນວນ ແລະ ອັດຕາສ່ວນຮ້ອຍ ປະເພດໃບຢັ້ງຢືນທີ່ບ້ານໄດ້ຮັບ ແບ່ງຕາມເມືອງ.....	17
ຕາຕະລາງທີ 9: ຈຳນວນ ແລະ ອັດຕາສ່ວນຮ້ອຍ ສະພາບໄພພິບັດທີ່ບ້ານປະສົບ ແບ່ງຕາມເມືອງ.....	18
ຕາຕະລາງທີ 10: ບ້ານທີ່ມີໂຮງໝໍ ແລະ ສຸກສາລາ ຕັ້ງຢູ່ບ້ານ ແລະ ຢູ່ໃກ້ບ້ານ ແບ່ງຕາມເມືອງ .....	19
ຕາຕະລາງທີ 11: ຈຳນວນ ຄຣິນິກ, ຮ້ານຂາຍຢາ ແລະ ຖົງຢາປະຈຳບ້ານ ແບ່ງຕາມເມືອງ.....	20
ຕາຕະລາງທີ 12: ຈຳນວນໜ່ຢາຕໍາແຍ ແລະ ໜ່ຢາພື້ນເມືອງ ແບ່ງຕາມເມືອງ .....	20
ຕາຕະລາງທີ 13: ສະພາບຄວາມບໍ່ສະຫງົບພາຍໃນບ້ານ ແບ່ງຕາມເມືອງ .....	21
ຕາຕະລາງທີ 14: ຈຳນວນອາຄານ/ຫຼັງຄາເຮືອນ ແບ່ງຕາມປະເພດບ້ານ ແລະ ເມືອງ ປີ 2018 .....	22
ຕາຕະລາງທີ 15: ຈຳນວນອາຄານ/ຫຼັງຄາເຮືອນ ແບ່ງຕາມທີ່ຕັ້ງພູມສັນຖານ ແລະ ເມືອງ ປີ 2018 .....	23
ຕາຕະລາງທີ 16: ຈຳນວນຄົວເຮືອນ ແລະ ອັດຕາສ່ວນຄົວເຮືອນແບ່ງຕາມປະເພດຄົວເຮືອນ ແລະ ເມືອງ ປີ 2018...	26
ຕາຕະລາງທີ 17: ຈຳນວນຄົວເຮືອນແບ່ງຕາມປະເພດບ້ານ ແລະ ເມືອງ ປີ 2018 .....	27
ຕາຕະລາງທີ 18: ຈຳນວນຄົວເຮືອນ ແບ່ງຕາມທີ່ຕັ້ງພູມສັນຖານບ້ານ ແລະ ແບ່ງຕາມເມືອງ ປີ 2018.....	28
ຕາຕະລາງທີ 19: ຈຳນວນ ຄົວເຮືອນ ມີ ແລະ ບໍ່ມີ ປື້ມສຳມະໂນຄົວແບ່ງຕາມ ເມືອງ.....	29
ຕາຕະລາງທີ 20: ຈຳນວນຄົວເຮືອນ ແບ່ງຕາມກິດຈະກຳຂອງຄົວເຮືອນ ແລະ ແບ່ງຕາມເມືອງ .....	29
ຕາຕະລາງທີ 21: ຈຳນວນພົນລະເມືອງ ແລະ ການປ່ຽນແປງຂອງພົນລະເມືອງໃນປີ 2018 ທຽບໃສ່ ປີ 2015 .....	31
ຕາຕະລາງທີ 22: ການປ່ຽນແປງຈຳນວນພົນລະເມືອງສະເລ່ຍຕໍ່ບ້ານ ແບ່ງຕາມເມືອງ.....	33
ຕາຕະລາງທີ 23: ຈຳນວນພົນລະເມືອງແບ່ງຕາມປະເພດບ້ານ ແລະແບ່ງຕາມເມືອງ.....	33
ຕາຕະລາງທີ 24: ຈຳນວນພົນລະເມືອງ ແບ່ງຕາມທີ່ຕັ້ງພູມສັນຖານ ແລະ ແບ່ງຕາມເມືອງ.....	34
ຕາຕະລາງທີ 25: ຂະໜາດຂອງພົນລະເມືອງຕໍ່ຄົວເຮືອນ ແບ່ງຕາມເມືອງ ປີ 2018 .....	35
ຕາຕະລາງທີ 26 ຈຳນວນຫົວໜ່ວຍວິສາຫະກິດແບ່ງຕາມ ເມືອງ .....	36
ຕາຕະລາງທີ 27: ຈຳນວນຫົວໜ່ວຍວິສາຫະກິດແບ່ງຕາມປະເພດບ້ານ ແລະ ແບ່ງຕາມເມືອງ .....	37
ຕາຕະລາງທີ 28 ຈຳນວນຫົວໜ່ວຍວິສາຫະກິດແບ່ງຕາມທີ່ຕັ້ງພູມສັນຖານ ແລະ ເມືອງ ປີ 2018.....	38

ຕາຕະລາງທີ 29: ເຈົ້າຂອງຫົວໜ່ວຍວິສາຫະກິດ ແລະ ຫ້າງຮ້ານແບ່ງຕາມເພດ ແລະເມືອງ .....	39
ຕາຕະລາງທີ 30: ໃບທະບຽນ ແລະ ອາກອນ ຫົວໜ່ວຍວິສາຫະກິດ ແລະ ຫ້າງຮ້ານ ແບ່ງຕາມເມືອງ .....	39
ຕາຕະລາງທີ 31 ຂັ້ນອະນຸມັດຫົວໜ່ວຍວິສາຫະກິດ ແລະ ຫ້າງຮ້ານ ແບ່ງຕາມເມືອງ.....	40
ຕາຕະລາງທີ 32: ຂັ້ນຄຸ້ມຄອງອາກອນຫົວໜ່ວຍວິສາຫະກິດ ແລະ ຫ້າງຮ້ານທີ່ ແບ່ງຕາມເມືອງ.....	40
ຕາຕະລາງທີ 33: ຮູບແບບການຈັດຕັ້ງຫົວໜ່ວຍວິສາຫະກິດ ແບ່ງຕາມເມືອງ.....	41
ຕາຕະລາງທີ 34: ຈຳນວນ ແລະ ແຮງງານຫົວໜ່ວຍວິສາຫະກິດ ແລະ ຫ້າງຮ້ານ ແບ່ງຕາມເມືອງ.....	41
ຕາຕະລາງທີ 35: ແຮງງານຫົວໜ່ວຍວິສາຫະກິດ ແລະ ຫ້າງຮ້ານ ແບ່ງຕາມຂະໜາດ ແຮງງານ .....	41
ຕາຕະລາງທີ 36: ຈຳນວນຂໍ້ມູນການຂຶ້ນທະບຽນພົນລະເມືອງ ແບ່ງຕາມເມືອງ .....	42
ຕາຕະລາງທີ 37: ຈຳນວນໂຮງໝໍ, ສຸກສາລາ, ຫ້ອງກວດພະຍາດ ແບ່ງຕາມເມືອງ .....	44
ຕາຕະລາງທີ 38: ຈຳນວນໜໍຢາຕໍາແຍ ແລະ ໜໍຢາພື້ນເມືອງ ແບ່ງຕາມເມືອງ.....	44
ຕາຕະລາງທີ 39: ຈຳນວນພະນັກງານແພດໝໍ ແບ່ງຕາມເພດ ແບ່ງຕາມເມືອງ .....	45
ຕາຕະລາງທີ 40: ຈຳນວນນັກຮຽນ, ຄູ ແລະ ຫ້ອງຮຽນ ແບ່ງຕາມຊັ້ນຮຽນ .....	46
ຕາຕະລາງທີ 41: ອັດຕາສ່ວນຮ້ອຍຂອງການສຶກສາ ແບ່ງຕາມຊັ້ນຮຽນ .....	47
ຕາຕະລາງທີ 42: ຂໍ້ມູນດ້ານກິລາພາຍໃນແຂວງ.....	47
ຕາຕະລາງທີ 43: ຈຳນວນແຮງງານພາຍໃນ ແບ່ງຕາມຂະແໜງເສດຖະກິດ.....	48
ຕາຕະລາງທີ 44: ຂໍ້ມູນທາງດ້ານວັດທະນະທຳ ແລະ ທ່ອງທ່ຽວ.....	48
ຕາຕະລາງທີ 45: ຂໍ້ມູນ ອຸດສາຫະກຳ ແລະ ການຜະລິດອຸດສາຫະກຳ ແລະ ຫັດຖະກຳ .....	49
ຕາຕະລາງທີ 46: ຂໍ້ມູນຜະລິດຕະພັນແຮ່ທາດ ແລະ ພະລັງງານໄຟຟ້າ.....	52
ຕາຕະລາງທີ 47: ຂໍ້ມູນດ້ານໂຍທາທິການ ແລະ ຂົນສົ່ງ ພາຍໃນແຂວງ.....	53
ຕາຕະລາງທີ 48: ຂໍ້ມູນສະຖິຕິການລົງທຶນ ຂັ້ນແຂວງ.....	54
ຕາຕະລາງທີ 49: ຂໍ້ມູນສະຖິຕິງົບປະມານແຫ່ງລັດ ຂັ້ນແຂວງ .....	55
ຕາຕະລາງທີ 50: ມູນດ້ານອຸປັດຕິເຫດ .....	56
ຕາຕະລາງທີ 51: ຂໍ້ມູນຄະດີ.....	56
ຕາຕະລາງທີ 52: ລາຄາສະເລ່ຍຂອງສິນຄ້າປະເພດສະບຽງອາຫານ ແບ່ງຕາມເດືອນ ແລະ ປີ .....	57
ຕາຕະລາງທີ 53: ຂໍ້ມູນການບັນຊີແຫ່ງຊາດ ຂັ້ນແຂວງ.....	58
ຕາຕະລາງທີ 54: ຂໍ້ມູນໄປສະນີ ຂັ້ນແຂວງ.....	58
ຕາຕະລາງທີ 55: ຂໍ້ມູນສະຖິຕິດ້ານໂທລະຄົມມະນາຄົມ.....	58
ຕາຕະລາງທີ 56: ຈຳນວນຊ່ຽວຊານ ແລະ ອົງການຈັດຕັ້ງສາກົນ .....	59

## ສາລະບານຮູບສະແດງ

ຮູບສະແດງທີ 1: ແຜນທີ່ ແລະ ຈຸດທີ່ຕັ້ງ ແຂວງ ບໍ່ແກ້ວ .....	1
ຮູບສະແດງທີ 2: ອັດຕາສ່ວນຮ້ອຍ ປະເພດບ້ານປີ 2018.....	7
ຮູບສະແດງທີ 3: ການປ່ຽນແປງຈຳນວນບ້ານປີ 2018 ທຽບໃສ່ປີ 2015 ແບ່ງຕາມປະເພດບ້ານ ແລະ ເມືອງ.....	9
ຮູບສະແດງທີ 4: ອັດຕາສ່ວນຂອງບ້ານ ແບ່ງຕາມທີ່ຕັ້ງພູມສັນຖານ ປີ 2018 .....	10
ຮູບສະແດງທີ 5: ອັດຕາສ່ວນຮ້ອຍ ເນື້ອທີ່ດິນ ແບ່ງ ຕາມປະເພດດິນ.....	14
ຮູບສະແດງທີ 6: ຈຳນວນສ່ວນຮ້ອຍ ຂອງອາຄານ/ຫຼັງຄາເຮືອນ ແບ່ງຕາມປະເພດບ້ານ ປີ 2018 .....	23
ຮູບສະແດງທີ 7: ຈຳນວນສ່ວນຮ້ອຍຂອງອາຄານ/ຫຼັງຄາເຮືອນ ແບ່ງຕາມທີ່ຕັ້ງພູມສັນຖານ ປີ 2018.....	24
ຮູບສະແດງທີ 8: ອັດຕາສ່ວນຄົວເຮືອນທັງໝົດ ແບ່ງຕາມປະເພດບ້ານ ປີ 2018 .....	27
ຮູບສະແດງທີ 9: ອັດຕາສ່ວນຄົວເຮືອນທັງໝົດ ແບ່ງຕາມພູມສັນຖານ ປີ 2018 .....	28
ຮູບສະແດງທີ 10: ອັດຕາສ່ວນຄົວເຮືອນ ແບ່ງຕາມກິດຈະກຳຂອງຄົວເຮືອນ ປີ 2018 .....	30
ຮູບສະແດງທີ 11: ອັດຕາສ່ວນຮ້ອຍ ຂອງພົນລະເມືອງແບ່ງຕາມເພດ.....	32
ຮູບສະແດງທີ 12: ການປ່ຽນແປງອັດຕາສ່ວນຂອງເພດຊາຍທຽບໃສ່ເພດຍິງ ໃນປີ 2018 .....	32
ຮູບສະແດງທີ 13: ອັດຕາສ່ວນຮ້ອຍ ຈຳນວນພົນລະເມືອງ ແບ່ງຕາມປະເພດບ້ານ ແລະ ເມືອງ ໃນປີ 2018 .....	34
ຮູບສະແດງທີ 14: ອັດຕາສ່ວນຮ້ອຍ ຈຳນວນພົນລະເມືອງ ແບ່ງຕາມທີ່ຕັ້ງພູສັນຖານບ້ານ ໃນປີ 2018 .....	35
ຮູບສະແດງທີ 15: ອັດຕາສ່ວນຮ້ອຍຂອງຫົວໜ່ວຍວິສາຫະກິດແບ່ງຕາມປະເພດບ້ານ .....	37
ຮູບສະແດງທີ 16: ອັດຕາສ່ວນຂອງຫົວໜ່ວຍວິສາຫະກິດແບ່ງຕາມທີ່ຕັ້ງພູມສັນຖານ ປີ 2018 .....	38
ເອກະສານຊ້ອນທ້າຍ 1: ຄະນະຮັບຜິດຊອບຂຽນປຶ້ມບົດລາຍງານສະຖິຕິຂັ້ນທ້ອງຖິ່ນຂັ້ນແຂວງ ປີ 2018.....	60
ເອກະສານຊ້ອນທ້າຍ 2: ແບບສອບຖາມເກັບກຳຂໍ້ມູນສະຖິຕິຂັ້ນທ້ອງຖິ່ນ ປີ 2018 .....	61

## ພາກທີ I. ພາກສະເໜີ

ການເກັບກຳ ແລະ ລາຍງານຂໍ້ມູນສະຖິຕິຂັ້ນທ້ອງຖິ່ນ ຕາມທິດທາງສາມສ້າງ ແມ່ນໂຄງການໜຶ່ງຂອງລັດຖະບານ ເຊິ່ງຈັດຕັ້ງປະຕິບັດ ໂດຍກົມສະຖິຕິສັງຄົມສູນສະຖິຕິແຫ່ງຊາດ , ກະຊວງແຜນການ ແລະ ການລົງທຶນພາຍໃຕ້ການ ຮ່ວມມືກັບບັນດາສູນສະຖິຕິປະຈຳແຂວງ, ເມືອງ, ບ້ານ ແລະ ບັນດາຂະແໜງການໃນຂັ້ນທ້ອງຖິ່ນ ໂດຍມີຈຸດປະສົງ ເພື່ອສ້າງຄວາມເຂັ້ມແຂງໃຫ້ແກ່ອຳນາດການປົກຄອງຖິ່ນ ໃນການເກັບກຳ ການສ້າງຖານຂໍ້ມູນ ,ແລະ ການລາຍງານຂໍ້ ມູນສະຖິຕິທາງການຈາກບັນດາຂະແໜງການຂັ້ນທ້ອງຖິ່ນ ແລະ ຂັ້ນບ້ານ ໃຫ້ເປັນລະບົບຕໍ່ເນື່ອງ, ເຮັດໃຫ້ບ້ານມີປຶ້ມສະ ຖິຕິປະຈຳບ້ານທີ່ເປັນເອກກະພາບ, ເມືອງມີລະບົບຖານຂໍ້ມູນທີ່ລວມສູນ ແລະ ສາມາດເຊື່ອມໂຍງກັບຂັ້ນເມືອງ, ຂັ້ນ ແຂວງ ແລະ ຂັ້ນສູນກາງ, ເພື່ອແນໃສ່ຕອບສະໜອງຄວາມຕ້ອງການຂໍ້ມູນພື້ນຖານທີ່ຈຳເປັນ ສຳລັບຂະບວນການສ້າງ ແຜນການ, ການຕິດຕາມ ແລະ ການປະເມີນການຈັດຕັ້ງປະຕິບັດ ແຜນພັດທະນາເສດຖະກິດ-ສັງຄົມແຫ່ງຊາດ ໃນຂັ້ນ ທ້ອງຖິ່ນ ກໍ່ຄືການຈັດຕັ້ງປະຕິບັດເປົ້າໝາຍການພັດທະນາແບບຍືນຍົງ) SDGs).

### 1.1 ຂອບເຂດ ແລະ ທີ່ຕັ້ງພູມສັນຖານ

ແຂວງ ບໍ່ແກ້ວ ເປັນແຂວງໜຶ່ງ ທີ່ຕັ້ງຢູ່ທາງພາກເໜືອຂອງ ສປປ ລາວ ປະກອບມີ 5 ເມືອງ, ຂອບເຂດຊາຍແດນ ທີ່ຕິດກັບບັນດາແຂວງອ້ອມຂ້າງ ແລະ ປະເທດໃກ້ຄຽງປະກອບມີ: ທິດເໜືອຕິດກັບແຂວງຫຼວງນ້ຳທາ, ທິດໃຕ້ຕິດກັບ ຈັງວັດຊຽງຮາຍ ປະເທດໄທ, ທິດຕາເວັນອອກຕິດກັບ ແຂວງ ໄຊຍະບູລີ ແລະ ອຸດົມໄຊ, ທິດຕາເວັນຕົກຕິດກັບແຂວງ ລັດຊານປະເທດມຽນມາ.

ຮູບສະແດງທີ 1: ແຜນທີ່ ແລະ ຈຸດທີ່ຕັ້ງ ແຂວງ ບໍ່ແກ້ວ

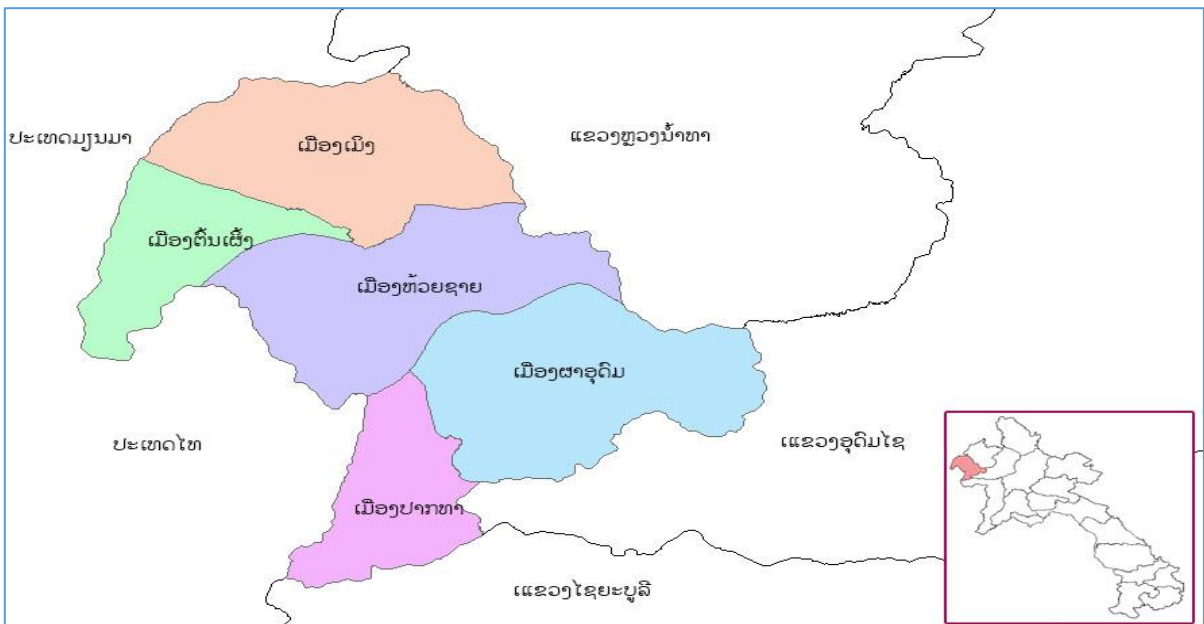

ແຫຼ່ງຂໍ້ມູນ: WWW.Lao DECIDE info (ແຜນທີ່ລະດັບເມືອງແລະ ຈຸດທີ່ຕັ້ງຂອງ ແຂວງ ຜຶ້ງສາລີ)

## 1.2 ປະຫວັດ ແລະ ຄວາມເປັນມາການເກັບກຳຂໍ້ມູນສະຖິຕິຂັ້ນທ້ອງຖິ່ນ

ສູນສະຖິຕິແຫ່ງຊາດ, ກະຊວງ ຜທ ໄດ້ເລີ່ມຈັດຕັ້ງປະຕິບັດວຽກງານສະຖິຕິຂັ້ນທ້ອງຖິ່ນມາແຕ່ປີ 1996 ເປັນຕົ້ນມາ ໂດຍກຳນົດເອົາ 10% ຂອງຈຳນວນບ້ານທັງໝົດໃນຂອບເຂດທົ່ວປະເທດ ແລະ ໄດ້ມອບໃຫ້ອຳນາດການປົກຄອງທ້ອງຖິ່ນເປັນຜູ້ຈັດຕັ້ງປະຕິບັດ.

ໃນປີ 2012 ໄດ້ມີການປັບປຸງ ແລະ ນຳໃຊ້ເຄື່ອງມືດັ່ງກ່າວ ເຂົ້າໃນຂະບວນການສາມສ້າງຢູ່ 109 ບ້ານ ແລະ ໄດ້ສ້າງປຶ້ມສະຖິຕິຂັ້ນບ້ານ ແລະ ແບບຟອມເກັບກຳຂໍ້ມູນຄົວເຮືອນ ສຳລັບປີ 2012-2015 ມອບໃຫ້ພະແນກແຜນການ ແລະ ການລົງທຶນຂັ້ນແຂວງ ສົມທົບກັບອຳນາດການປົກຄອງທ້ອງຖິ່ນເປັນຜູ້ປະຕິບັດໃນຂອບເຂດທົ່ວປະເທດ. ໂດຍມີຈຸດປະສົງ ປັບປຸງລະບົບການເກັບກຳຂໍ້ມູນສະຖິຕິຂັ້ນທ້ອງຖິ່ນ ໂດຍສະເພາະແມ່ນສະຖິຕິຂັ້ນບ້ານ, ເພື່ອໃຫ້ບ້ານມີຂໍ້ມູນປະຈຳບ້ານ ສາມາດຕອບສະໜອງຄວາມຕ້ອງການທີ່ຈຳເປັນສຳລັບການສ້າງແຜນພັດທະນາເສດຖະກິດ-ສັງຄົມ ໃນຂັ້ນທ້ອງຖິ່ນ.

ໂດຍປະຕິບັດຕາມກົດໝາຍ ແລະ ຍຸດທະສາດການພັດທະນາລະບົບສະຖິຕິແຫ່ງຊາດແບບຍືນຍົງ 2016-2025 ແລະ ວິໄສທັດຮອດ 2030, ໃນໄລຍະຜ່ານມາ ກົມສະຖິຕິສັງຄົມ, ສູນສະຖິຕິແຫ່ງຊາດ ສົມທົບກັບບັນດາຂະແໜງການໃນຂັ້ນສູນກາງ ແລະ ທ້ອງຖິ່ນ ໄດ້ສຸມໃສ່ກຳນົດກອບຄວາມຕ້ອງການຂໍ້ມູນ ຈາກລະບົບການລາຍງານບໍລິຫານຂອງບັນດາຂະແໜງການທ້ອງຖິ່ນ ແລະ ຂັ້ນບ້ານ ແລະ ໄດ້ປັບປຸງເຄື່ອງມືໃນການເກັບກຳ ແລະ ລາຍງານຂໍ້ມູນ, ສ້າງລະບົບຖານຂໍ້ມູນ ແລະ ຝຶກອົບຮົມວິທີການເກັບກຳຂໍ້ມູນ ໃຫ້ແກ່ພະນັກງານຂັ້ນທ້ອງຖິ່ນ ແລະ ຂັ້ນບ້ານໃນຂອບເຂດທົ່ວປະເທດ. ໃນປີ 2016-2017 ໄດ້ດຳເນີນການເກັບກຳຂໍ້ມູນ ເພື່ອສ້າງ ຕົວແບບຢູ່ນະຄອນຫຼວງວຽງຈັນ ແລະ ທົດລອງເກັບກຳຂໍ້ມູນໃນຂອບເຂດທົ່ວປະເທດ ໃນ ປີ 2017-2018. ເພື່ອປະຕິບັດຕາມແຜນຍຸດທະສາດພັດທະນາລະບົບສະຖິຕິແຫ່ງຊາດ ສູນສະຖິຕິແຂວງ ບໍ່ແກ້ວໄດ້ຈັດຕັ້ງປະຕິບັດຂະບວນການເກັບກຳຂໍ້ມູນຂັ້ນບ້ານໃນຂອບເຂດທົ່ວແຂວງ ແລະ ໄດ້ມີການປ້ອນຂໍ້ມູນ, ການປຸງແຕ່ງ, ການຂຽນບົດລາຍງານສະຖິຕິຂັ້ນແຂວງ ເພື່ອຕອບສະໜອງຂໍ້ມູນທີ່ຈຳເປັນພື້ນຖານໃຫ້ການວາງແຜນພັດທະນາເສດຖະກິດ-ສັງຄົມຂອງແຂວງ ບໍ່ແກ້ວ.

## 1.3 ຈຸດປະສົງຂອງການເກັບກຳຂໍ້ມູນສະຖິຕິຂັ້ນທ້ອງຖິ່ນ

ສ້າງລະບົບຖານຂໍ້ມູນພົນລະເມືອງ, ບັນຊີຄົວເຮືອນ, ບັນຊີບ້ານ ແລະ ບັນຊີຫົວໜ່ວຍວິສະຫະກິດ ແລະ ຫ້າງຮ້ານ ໃນຂອບເຂດທົ່ວປະເທດ ໃຫ້ເປັນຖານຂໍ້ມູນທີ່ມີຄວາມເປັນເອກກະພາບ, ລວມສູນ ທີ່ສາມາດເຂົ້າເຖິງໄດ້ສະດວກ ແລະ ສາມາດຕອບສະໜອງຂໍ້ມູນ ສຳລັບການຄຸ້ມຄອງພົນລະເມືອງ, ການຂຶ້ນທະບຽນພົນລະເມືອງ (Population database) ແລະ ການຄຸ້ມຄອງເສດຖະກິດ ເພື່ອຮັບໃຊ້ໃຫ້ແກ່ການວາງແຜນພັດທະນາເສດຖະກິດ-ສັງຄົມຂັ້ນທ້ອງຖິ່ນໃນຂອບເຂດທົ່ວປະເທດ;

ສ້າງຄວາມເຂັ້ມແຂງທາງດ້ານສະຖິຕິ ໃຫ້ແກ່ພະນັກງານຂັ້ນທ້ອງຖິ່ນ, ໂດຍສະເພາະ ແມ່ນຂັ້ນແຂວງ, ຂັ້ນເມືອງ ແລະ ຂັ້ນບ້ານໃນການກວດກາ ແລະ ລາຍງານຂໍ້ມູນສະຖິຕິທີ່ຈຳເປັນພື້ນຖານໃຫ້ແກ່ການຕິດຕາມ ແລະ ການສ້າງແຜນພັດທະນາເສດຖະກິດ-ສັງຄົມແຫ່ງຊາດໃນແຕ່ລະໄລຍະ ຕາມທິດຊີ້ນຳສາມສ້າງ.

ສ້າງໃຫ້ບ້ານມີປຶ້ມສະຖິຕິປະຈຳບ້ານທີ່ເປັນເອກກະພາບ, ເມືອງມີວາລະສານສະຖິຕິປະຈຳເມືອງ, ມີລະບົບຖານຂໍ້ມູນສະຖິຕິລວມສູນໃນຂັ້ນເມືອງ ທີ່ສາມາດປ້ອນຂໍ້ມູນ ແລະ ສາມາດເຊື່ອມໂຍງກັບແຂວງ ແລະ ສູນກາງໄດ້, ແຂວງ ມີຄວາມສາມາດໃນການວິໄຈຂໍ້ມູນ, ມີວາລະສານສະຖິຕິປະຈຳແຂວງ, ມີລະບົບຖານຂໍ້ມູນສະຖິຕິລວມສູນ ໃນຂັ້ນແຂວງ ແລະ ສາມາດເຊື່ອມໂຍງກັບເມືອງ ແລະ ສູນກາງໄດ້.

1.4 ໂຄງຮ່າງການຈັດຕັ້ງປະຕິບັດ

➢ ໂຄງຮ່າງຈັດຕັ້ງຄະນະຮັບຜິດຊອບການຈັດຕັ້ງປະຕິບັດວຽກງານສະຖິຕິຂັ້ນທ້ອງຖິ່ນ ປີ 2018



➤ ໂຄງຮ່າງຈັດຕັ້ງການແບ່ງຄວາມຮັບຜິດຊອບໃນແຕ່ລະຂັ້ນ

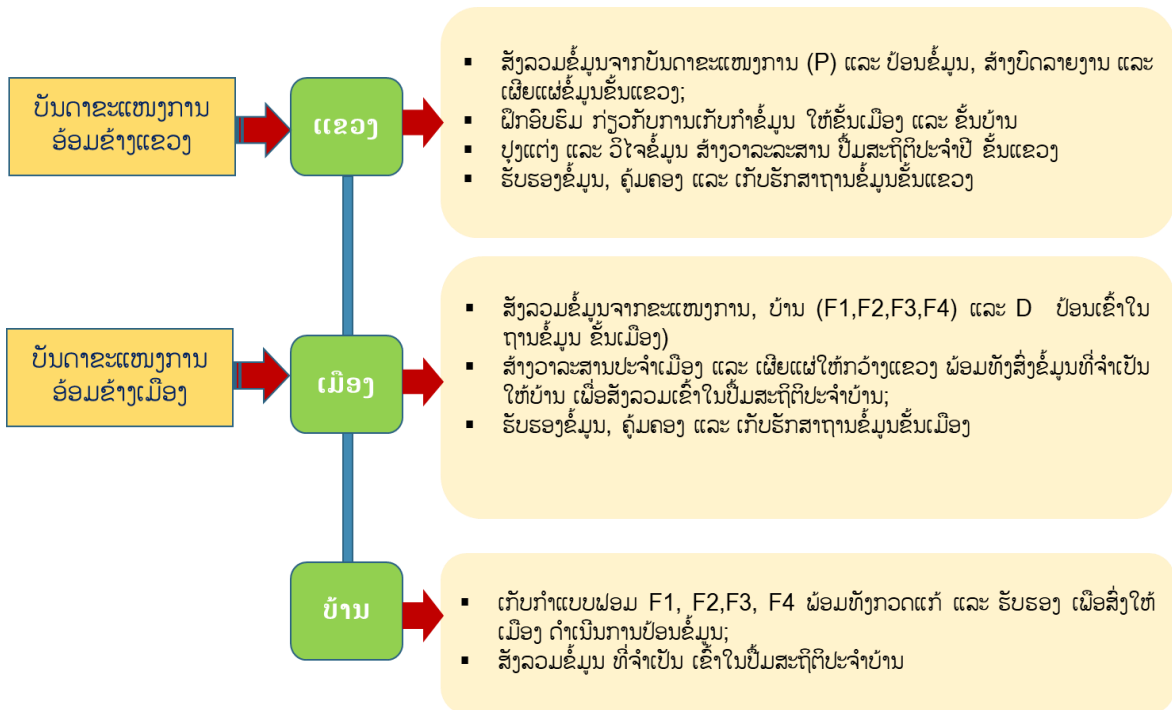

1.5 ຂອບເຂດການເກັບກຳຂໍ້ມູນສະຖິຕິຂັ້ນທ້ອງຖິ່ນ

ການຈັດຕັ້ງປະຕິບັດຢູ່ທົ່ວແຂວງ ບໍ່ແກ້ວ ທັງໝົດ 5 ເມືອງ, ໂດຍນາໃຊ້ແບບຟອມໃນການເກັບກຳຂໍ້ມູນປະກອບມີ 3 ລະດັບຄື: ລະດັບບ້ານ, ເມືອງ ແລະ ແຂວງ.

ເກັບກຳຂໍ້ມູນລະດັບບ້ານປະກອບມີ: ຂໍ້ມູນພື້ນຖານຂອງບ້ານ (ແບບຟອມ F1), ການຂຶ້ນບັນຊີຄົວເຮືອນ (ແບບຟອມ F2), ບັນຊີຫົວໜ່ວຍວິສະຫະກິດ ແລະ ຫ້າງຮ້ານ (ແບບຟອມ F3), ໂດຍແມ່ນພະນັກງານຂັ້ນບ້ານ (ຈຸງງານສະຖິຕິປະຈຳບ້ານ) ເປັນຜູ້ຮັບຜິດຊອບ;

ເກັບຈາກຂະແໜງການຂັ້ນເມືອງ ແລະ ຂັ້ນແຂວງ (ແບບຟອມ D ແລະ ແບບຟອມ P) ຂໍ້ມູນຕົ້ນຕໍປະກອບມີ: ຂໍ້ມູນສາທາລະນະສຸກ, ສຶກສາທິການ ແລະ ກິລາ, ແຮງງານ ແລະ ສະຫວັດດີການສັງຄົມ, ສະຖິຕິພົນລະເມືອງ, ວັດທະນະທຳ-ທ່ອງທ່ຽວ, ອົງການຈັດຕັ້ງສາກົນ, ປກສ, ສະຖິຕິລາຄາ ແລະ ດັດຊະນີລາຄາ, ອຸດສາຫະກຳ ແລະ ການຄ້າ, ໂຍທາທິການ ແລະ ຂົນສົ່ງ, ກະສິກຳ ແລະ ປ່າໄມ້, ໄປສະນີ, ໂທລະຄົມມະນາຄົມ-ການສື່ສານ ແລະ ເທັກໂນໂລຊີ, ສະຖິຕິການລົງທຶນ, ການຄ້າພາຍໃນ ແລະ ການບໍລິການ, ພະລັງງານ ແລະ ບໍ່ແຮ່, ສະຖິຕິງົບປະມານແຫ່ງລັດ (ພະແນກການເງິນ).

➤ ການປຸງແຕ່ງ, ການວິໄຈ ຂໍ້ມູນສະຖິຕິຂັ້ນທ້ອງຖິ່ນຂອງແຂວງ ບໍ່ແກ້ວ

ການປຸງແຕ່ງຂໍ້ມູນ ແມ່ນໄດ້ຂຽນເງື່ອນໄຂ ຫຼື ຄຳສັ່ງ ແລະ ວິທີການກວດ ຄວາມສອດຄ່ອງ ສອດຄ່ອງ ຂອງຂໍ້ມູນແຕ່ລະຄຳຖາມ ແລະ ໄດ້ຝຶກອົບຮົມໃຫ້ສູນສະຖິຕິປະຈຳແຂວງ ບໍ່ແກ້ວ. ຈາກນັ້ນສູນສະຖິຕິແຂວງແມ່ນໄດ້ຝຶກອົບຮົມໃຫ້ສູນສະຖິຕິປະຈຳເມືອງ. ນອກນັ້ນ, ສູນສະຖິຕິແຂວງ ແລະ ເມືອງ ຍັງເປັນຜູ້ກວດແກ້ປຸງແຕ່ງຂໍ້ມູນ, ການວິໄຈຂໍ້ມູນສະຖິຕິຂັ້ນທ້ອງຖິ່ນ ປີ 2018 ໂດຍການນຳໃຊ້ໂປແກຣມ STATA ແລະ ໂປຣແກຣມ Excel ໃນການວິເຄາະຂໍ້ມູນ.

## ພາກທີ II. ຂໍ້ມູນພື້ນຖານຂອງບ້ານ

### 2.1 ປະເພດບ້ານ

ບ້ານ ແມ່ນເຂດການປົກຄອງທ້ອງຖິ່ນຂັ້ນຮາກຖານທີ່ຂຶ້ນກັບເມືອງ, ເທດສະບານ, ນະຄອນ. ບ້ານໜຶ່ງປະກອບດ້ວຍຫຼາຍຄອບຄົວ ມີເຂດນ້ຳດື່ມແດນທີ່ລັດໄດ້ມອບສິດໃຫ້ປົກປັກຮັກສາ, ນຳໃຊ້ ແລະ ພັດທະນາ. (ຄັດຈາກ ປຶ້ມກົດໝາຍວ່າດ້ວຍການປົກຄອງຂັ້ນທ້ອງຖິ່ນ ສະບັບປັບປຸງ , ເລກທີ68/ສພຊ ລົງວັນທີ 14 ທັນວາ 2015, ໜ້າທີ 26)

ການຈັດແບ່ງບ້ານ ໄດ້ແບ່ງອອກເປັນ ສາມປະເພດຄື: ບ້ານຕົວເມືອງ, ບ້ານຊົນນະບົດມີເສັ້ນທາງເຂົ້າເຖິງ ແລະ ບ້ານຊົນນະບົດບໍ່ມີເສັ້ນທາງເຂົ້າເຖິງ ໂດຍອີງໃສ່ຄຸນລັກສະນະຂອງແຕ່ລະຊືງເຂດ. ການກຳນົດມາດຖານບ້ານ ແມ່ນໄດ້ອີງໃສ່ມາດຖານທີ່ກຳນົດໄວ້ຕາມເງື່ອນໄຂລຸ່ມນີ້:

❖ ເງື່ອນໄຂມາດຖານການກຳນົດປະເພດບ້ານ:

1. ບ້ານຕັ້ງຢູ່ເທດສະບານແຂວງ/ເມືອງ;
2. ຫຼາຍກວ່າ 70% ຂອງຄົວເຮືອນໃນບ້ານໄດ້ນຳໃຊ້ໄຟຟ້າ;
3. ຫຼາຍກວ່າ 70% ຂອງຄົວເຮືອນໃນບ້ານໄດ້ນຳໃຊ້ນ້ຳປະປາ;
4. ບ້ານທີ່ມີເສັ້ນທາງເຂົ້າເຖິງບ້ານໄດ້ທັງສອງລະດູ;
5. ບ້ານມີຕະຫຼາດຖາວອນທີ່ມີການຊື້-ຂາຍຕະຫຼອດວັນ.

- **ບ້ານຕົວເມືອງ:** ແມ່ນບ້ານທີ່ມີຄົບຢ່າງໜ້ອຍ 3 ໃນ 5 ເງື່ອນໄຂມາດຖານການກຳນົດປະເພດບ້ານຂ້າງເທິງ;
- **ບ້ານຊົນນະບົດມີເສັ້ນທາງເຂົ້າເຖິງ:** ແມ່ນບ້ານທີ່ມີບໍ່ຮອດ 3 ເງື່ອນໄຂມາດຖານການກຳນົດປະເພດບ້ານຂ້າງເທິງ, ແຕ່ມີເສັ້ນທາງທີ່ລົດໃຫຍ່ສາມາດທຽວທາງໄດ້ຕະຫຼອດປີ (ທຽວທາງໄດ້ສອງລະດູ) ແລະ ເສັ້ນທາງດັ່ງກ່າວ ແມ່ນຈະຕ້ອງຢູ່ຫ່າງຈາກບ້ານບໍ່ເກີນ 100 ແມັດ;

- **ບ້ານຊົນນະບົດບໍ່ມີເສັ້ນທາງເຂົ້າເຖິງ:** ແມ່ນບ້ານທີ່ມີບໍ່ຮອດ 3 ເງື່ອນໄຂມາດຖານກຳນົດປະເພດບ້ານຂ້າງເທິງ ແລະ ບໍ່ມີເສັ້ນທາງທີ່ລົດໃຫຍ່ສາມາດທຽວທາງໄດ້ຕະຫຼອດປີ (ທຽວທາງໄດ້ສອງລະດູ) ຫຼື ມີເສັ້ນທາງຢູ່ຫ່າງ ຈາກບ້ານເກີນ 100 ແມັດຂຶ້ນໄປ.

ແຂວງ ບໍ່ແກ້ວ ມີລະຫັດແຂວງແມ່ນ “05” ແລະ ໃນປີ 2018 ໄດ້ຈັດແບ່ງເຂດການປົກຄອງ ອອກເປັນ 5 ເມືອງ ປະກອບມີ: ເມືອງ ຫ້ວຍຊາຍ ລະຫັດເມືອງແມ່ນ “0501”, ເມືອງ ຕົ້ນເຜິ້ງ ລະຫັດເມືອງແມ່ນ “0502”, ເມືອງ ເມີງ ລະຫັດເມືອງແມ່ນ “0503”, ເມືອງ ຜາອຸດົມ ລະຫັດເມືອງແມ່ນ “0504” ແລະ ເມືອງ ປາກທາ ລະຫັດເມືອງແມ່ນ “0505”. ຈາກຕາຕະລາງທີ 1 ແລະ ຮູບສະແດງທີ 2 ສະແດງໃຫ້ເຫັນວ່າ ແຂວງບໍ່ແກ້ວມີບ້ານທັງໝົດ 248 ບ້ານ, ໃນ ນັ້ນ ມີບ້ານຕົວເມືອງ 45 ບ້ານ ກວມເອົາ 18.15 ສ່ວນຮ້ອຍ, ບ້ານຊົນນະບົດມີເສັ້ນທາງເຂົ້າເຖິງ 190 ບ້ານ ກວມເອົາ 76.61 ສ່ວນຮ້ອຍ ແລະ ຊົນນະບົດບໍ່ມີເສັ້ນທາງເຂົ້າເຖິງ 13 ບ້ານ ກວມເອົາ 5.41 ສ່ວນຮ້ອຍ. ເມືອງທີ່ມີຈຳນວນບ້ານ ຫຼາຍກວ່າໝູ່ແມ່ນເມືອງ ຫ້ວຍຊາຍມີບ້ານທັງໝົດຈຳນວນ 82 ບ້ານ ເຊິ່ງປະກອບມີບ້ານຕົວເມືອງ ຈຳນວນ 18 ບ້ານ, ບ້ານຊົນນະບົດມີເສັ້ນທາງເຂົ້າເຖິງມີຈຳນວນ 59 ບ້ານ ແລະ ບ້ານຊົນນະບົດບໍ່ມີເສັ້ນທາງເຂົ້າເຖິງມີຈຳນວນ 5 ບ້ານ; ຮອງລົງມາແມ່ນເມືອງ ຜາອຸດົມ ມີບ້ານທັງໝົດຈຳນວນ 66 ບ້ານ ເຊິ່ງປະກອບມີບ້ານຕົວເມືອງຈຳນວນ 7 ບ້ານ, ບ້ານ ຊົນນະບົດບໍ່ມີເສັ້ນທາງເຂົ້າເຖິງມີຈຳນວນ 51 ບ້ານ, ແລະ ບ້ານຊົນນະບົດບໍ່ມີເສັ້ນທາງເຂົ້າເຖິງແມ່ນມີຈຳນວນ 8 ບ້ານ; ເມືອງ ຕົ້ນເຜິ້ງ ມີບ້ານທັງໝົດຈຳນວນ 38 ບ້ານ, ປະກອບມີບ້ານຕົວເມືອງຈຳນວນ 11 ບ້ານ, ບ້ານຊົນນະບົດບໍ່ມີເສັ້ນທາງ ເຂົ້າເຖິງມີຈຳນວນ 27 ບ້ານ, ສ່ວນບ້ານຊົນນະບົດບໍ່ມີເສັ້ນທາງເຂົ້າເຖິງແມ່ນບໍ່ມີ; ເມືອງ ປາກທາມີບ້ານທັງ ຕາຕະລາງທີ 1: ຈຳນວນບ້ານແບ່ງຕາມປະເພດບ້ານ ແລະ ເມືອງ ປີ 2018

ລະຫັດເມືອງ	ຊື່ເມືອງ	ປະເພດບ້ານ			ລວມ
		ຕົວເມືອງ	ຊົນນະບົດມີເສັ້ນທາງເຂົ້າເຖິງ	ຊົນນະບົດບໍ່ມີເສັ້ນທາງເຂົ້າເຖິງ	
0501	ຫ້ວຍຊາຍ	18	59	5	82
0502	ຕົ້ນເຜິ້ງ	11	27	0	38
0503	ເມີງ	4	24	0	28
0504	ຜາອຸດົມ	7	51	8	66
0505	ປາກທາ	5	29	0	34
<b>ລວມ</b>		<b>45</b>	<b>190</b>	<b>13</b>	<b>248</b>

ແຫຼ່ງຂໍ້ມູນ: ຈາກການເກັບກຳຂໍ້ມູນ ສະຖິຕິຂັ້ນທ້ອງຖິ່ນ ແຂວງບໍ່ແກ້ວ ປີ 2018

ຮູບສະແດງທີ 2: ອັດຕາສ່ວນຮ້ອຍ ປະເພດບ້ານປີ 2018

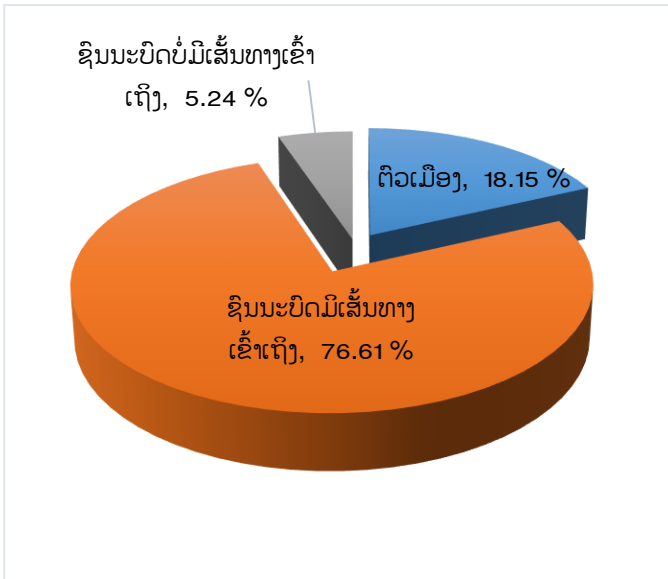

ໝົດຈຳນວນ 34 ບ້ານ, ປະກອບມີບ້ານຕົວເມືອງຈຳນວນ 5 ບ້ານ, ບ້ານຊົນນະບົດມີເສັ້ນທາງເຂົ້າເຖິງຈຳນວນ 29 ບ້ານ, ບ້ານຊົນນະບົດບໍ່ມີເສັ້ນທາງເຂົ້າເຖິງແມ່ນບໍ່ມີ; ແລະ ເມືອງທີ່ມີຈຳນວນບ້ານໜ້ອຍກວ່າໜູ່ແມ່ນເມືອງ ເມິງ ມີບ້ານທັງໝົດຈຳນວນ 28 ບ້ານ, ປະກອບມີບ້ານຕົວເມືອງຈຳນວນ 4 ບ້ານ, ບ້ານຊົນນະບົດມີເສັ້ນທາງເຂົ້າເຖິງມີຈຳນວນ 24 ບ້ານ ແລະ ບ້ານຊົນນະບົດບໍ່ມີເສັ້ນທາງເຂົ້າເຖິງແມ່ນບໍ່ມີ.

2.2 ການປ່ຽນແປງຈຳນວນບ້ານຂອງແຂວງບໍ່ແກ້ວແຕ່ປີ 2015 ຫາປີ 2018

ຕາຕະລາງທີ 2: ຈຳນວນບ້ານປີ 2018 ທຽບໃສ່ ປີ 2015 ແບ່ງຕາມປະເພດບ້ານ ແລະ ເມືອງ

ລະຫັດ ເມືອງ	ຊື່ເມືອງ	ປະເພດບ້ານ ປີ 2015				ປະເພດບ້ານ ປີ 2018			
		ຕົວເມືອງ	ຊົນນະບົດມີ ເສັ້ນທາງເຂົ້າເຖິງ	ຊົນນະບົດບໍ່ມີ ເສັ້ນທາງເຂົ້າເຖິງ	ຈຳນວນລວມ	ຕົວເມືອງ	ຊົນນະບົດມີ ເສັ້ນທາງເຂົ້າເຖິງ	ຊົນນະບົດບໍ່ມີ ເສັ້ນທາງເຂົ້າເຖິງ	ຈຳນວນລວມ
0501	ຫ້ວຍຊາຍ	24	57	1	82	18	59	5	82
0502	ຕົ້ນເຜິ້ງ	10	29	0	39	11	27	0	38
0503	ເມີງ	4	24	0	28	4	24	0	28
0504	ຜາອຸດົມ	11	47	15	73	7	51	8	66
0505	ປາກທາ	5	18	11	34	5	29	0	34
<b>ລວມ</b>		<b>54</b>	<b>175</b>	<b>27</b>	<b>256</b>	<b>45</b>	<b>190</b>	<b>13</b>	<b>248</b>

ແຫຼ່ງຂໍ້ມູນ: ເກັບກຳຂໍ້ມູນສະຖິຕິຂັ້ນທ້ອງຖິ່ນ ແຂວງ ບໍ່ແກ້ວ ປີ 2018 ແລະ ສຳຫຼວດພົນລະເມືອງ ລາວ ປີ 2015

ຮູບສະແດງທີ 3: ການປ່ຽນແປງຈຳນວນບ້ານປີ 2018 ທຽບໃສ່ປີ 2015 ແບ່ງຕາມປະເພດບ້ານ ແລະ ເມືອງ

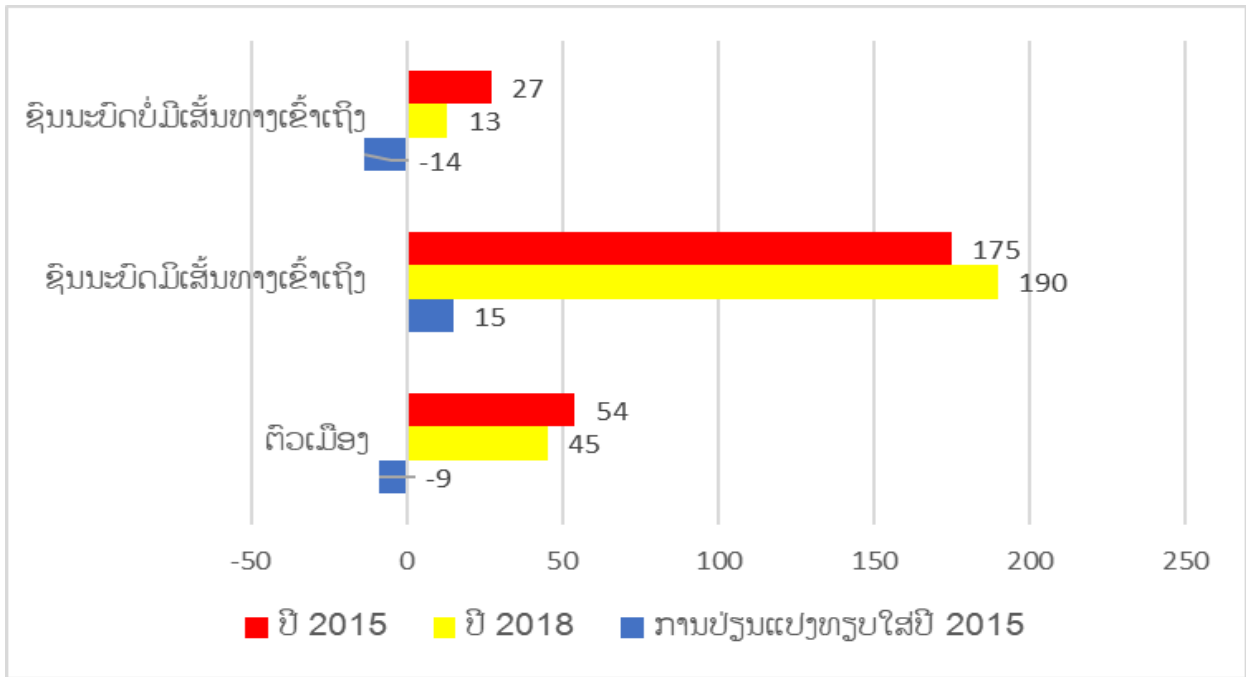

ຈາກຕາຕະລາງທີ 2 ສະແດງໃຫ້ເຫັນວ່າ ໃນປີ 2015 ແຂວງບໍ່ແກ້ວມີບ້ານທັງໝົດ 256 ບ້ານ, ໃນນັ້ນ ບ້ານຕົວເມືອງ ມີ 54 ບ້ານ, ບ້ານຊົນນະບົດມີເສັ້ນທາງເຂົ້າເຖິງ 175 ບ້ານ ແລະ ບ້ານ ຊົນນະບົດບໍ່ມີເສັ້ນທາງເຂົ້າເຖິງແມ່ນມີ 27 ບ້ານ. ສ່ວນໃນປີ 2018 ຈຳນວນບ້ານທັງໝົດແຂວງບໍ່ແກ້ວແມ່ນ 248 ບ້ານ, ໃນນັ້ນ ບ້ານຕົວເມືອງມີ 45 ບ້ານ, ບ້ານ ຊົນນະບົດມີເສັ້ນທາງເຂົ້າເຖິງ 190 ບ້ານ ແລະ ບ້ານ ຊົນນະບົດບໍ່ມີເສັ້ນທາງເຂົ້າເຖິງ 13 ບ້ານ ແລະ ຈາກຮູບສະແດງທີ 3 ແລະ 4 ສະແດງໃຫ້ເຫັນການປ່ຽນແປງຈຳນວນບ້ານ ແລະ ສ່ວນຮ້ອຍໃນປີ 2018 ທຽບໃສ່ປີ 2015 ເຫັນໄດ້ວ່າ ການປ່ຽນແປງຈຳນວນບ້ານທັງໝົດຂອງແຂວງ ບໍ່ແກ້ວ ໄດ້ຫຼຸດລົງ 8 ບ້ານ, ໃນນັ້ນ ບ້ານຕົວເມືອງ ມີຈຳນວນຫຼຸດລົງ 9 ບ້ານ ຄິດເປັນສ່ວນຮ້ອຍແມ່ນມີການປ່ຽນແປງແມ່ນຫຼຸດລົງ 2.95 ສ່ວນຮ້ອຍ, ບ້ານຊົນນະບົດມີເສັ້ນທາງເຂົ້າເຖິງ ມີຈຳນວນເພີ່ມຂຶ້ນ 15 ບ້ານ ຄິດເປັນສ່ວນຮ້ອຍແມ່ນມີການປ່ຽນແປງເພີ່ມຂຶ້ນ 8.25 ສ່ວນຮ້ອຍ ແລະ ບ້ານຊົນນະບົດບໍ່ມີເສັ້ນທາງເຂົ້າເຖິງ ແມ່ນມີຈຳນວນຫຼຸດລົງ 14 ບ້ານ ຄິດເປັນສ່ວນຮ້ອຍແມ່ນມີການປ່ຽນແປງຫຼຸດລົງ 5.30 ສ່ວນຮ້ອຍ.

### 2.3 ຂອບເຂດທີ່ຕັ້ງແບ່ງຕາມພູມສັນຖານ

ການຈັດແບ່ງຂອບເຂດທີ່ຕັ້ງຕາມພູມສັນຖານແມ່ນແບ່ງອອກເປັນ 3 ເຂດຕົ້ນຕໍຄື: ເຂດທົ່ງພຽງ, ເຂດພູດອຍ ແລະ ເຂດທົ່ງພຽງ.

**ເຂດທົ່ງພຽງ:** ແມ່ນເຂດພື້ນທີ່ດິນຮາບພຽງ ຫຼື ຫູບໂນນໂດຍມີລະດັບຄວາມສູງທີ່ແຕກຕ່າງກັນລະພື້ນທີ່ຕ່ຳ ແລະ ສູງ ເຊິ່ງແຕ່ລະເຂດບໍ່ແຕກຕ່າງກັນຫຼາຍ ແລະ ສູງກວ່າລະດັບໜ້ານ້ຳທະເລບໍ່ເກີນ 100 ແມັດ;

**ເຂດພູດອຍ:** ແມ່ນເຂດພື້ນທີ່ດິນ ທີ່ມີລະດັບສູງຂຶ້ນກວ່າບໍລິເວນອ້ອມຮອບ ເຊິ່ງປະກອບມີພູຜາ ແລະ ເນີນພູ , ມີລັກສະນະພູມິປະເທດໂດຍທົ່ວໄປຄືກັນ ແຕ່ລະດັບ ແລະ ຄວາມຄ້ອຍຊັນແຕກຕ່າງກັນ, ຜູຜາ ຈະມີຄວາມສູງເກີນ 500 ແມັດ, ສ່ວນເນີນພູມີຄວາມສູງລະຫວ່າງ 100-500 ແມັດ;

**ເຂດທົ່ງພຽງ:** ແມ່ນເຂດພື້ນທີ່ຮາບພຽງ, ມີລະດັບສູງຂຶ້ນກວ່າບໍລິເວນທີ່ຢູ່ອ້ອມຮອບໂດຍສ່ວນໃຫຍ່ເປັນ ບໍລິເວນທີ່ມີເນື້ອທີ່ກວ້າງ, ພື້ນທີ່ຕ່ຳ ແລະ ສູງມີລັກສະນະແຕກຕ່າງກັນຫຼາຍກວ່າ 150 ແມັດ ແລະ ສູງກວ່າລະດັບນ້ຳ ທະເລແຕ່ 100-500 ແມັດ, ມີຂອບສູງຊັນ ຫຼື ຜາຊັນຢູ່ຢ່າງໜ້ອຍໜຶ່ງດ້ານ ຫຼື ມີສາຍພູກັນເປັນຂອບຢູ່ດ້ານໃດໜຶ່ງ.

ຕາຕະລາງທີ 3: ຈຳນວນບ້ານ ແບ່ງຕາມ ທີ່ຕັ້ງພູມສັນຖານ ປີ 2018

ລະຫັດເມືອງ	ຊື່ເມືອງ	ທີ່ຕັ້ງພູມສັນຖານບ້ານ			ຈຳນວນລວມ
		ທົ່ງພຽງ	ພູດອຍ	ພູພຽງ	
0501	ຫ້ວຍຊາຍ	21	0	61	21
0502	ຕົ້ນເຜີ້ງ	30	3	5	30
0503	ເມີງ	9	4	15	9
0504	ຜາອຸດົມ	35	23	8	35
0505	ປາກທາ	12	5	17	12
<b>ລວມ</b>		<b>107</b>	<b>35</b>	<b>106</b>	<b>248</b>

ຮູບສະແດງທີ 4: ອັດຕາສ່ວນຂອງບ້ານ ແບ່ງຕາມທີ່ຕັ້ງພູມສັນຖານ ປີ 2018

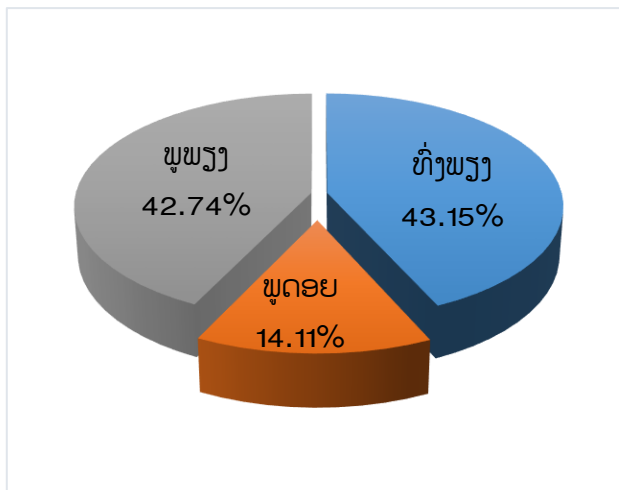

ຈາກຕາຕະລາງທີ 3 ແລະ ຮູບສະແດງທີ 4 ສະແດງໃຫ້ເຫັນວ່າ ແຂວງ ບໍ່ແກ້ວ ມີຈຳນວນບ້ານທີ່ຕັ້ງຢູ່ເຂດທົ່ງພຽງ ແມ່ນມີ 107 ບ້ານ ຄິດສ່ວນເປັນສ່ວນຮ້ອຍເທົ່າກັບ 42.74 ສ່ວນຮ້ອຍ, ບ້ານທີ່ຕັ້ງຢູ່ເຂດພູດອຍ ມີ 35 ບ້ານ ຄິດເປັນສ່ວນຮ້ອຍເທົ່າກັບ 14.11% ແລະ ບ້ານທີ່ຕັ້ງຢູ່ເຂດທົ່ງພຽງແມ່ນມີ 106 ບ້ານ ຄິດເປັນສ່ວນຮ້ອຍເທົ່າກັບ 43.15 ສ່ວນຮ້ອຍ. ໝາຍວ່າຄວາມປະຊາຊົນແຂວງບໍ່ແກ້ວ ສ່ວນໃຫຍ່ແມ່ນຕັ້ງຖິ່ນຖານອາໄສຢູ່ເຂດພູພຽງ ແລະ ເຂດທົ່ງພຽງ ກວມເອົາເຖິງ 87 ສ່ວນຮ້ອຍ. ຈຳນວນ

ບ້ານແບ່ງຕາມທີ່ຕັ້ງພູມສັນຖານຂອງເມືອງ ຫ້ວຍຊາຍ ແມ່ນມີບ້ານທີ່ຕັ້ງຢູ່ເຂດທົ່ງພຽງ 21 ບ້ານ ແລະ ບ້ານທີ່ຕັ້ງຢູ່ເຂດພູພຽງມີ 61 ບ້ານ, ສ່ວນບ້ານທີ່ຕັ້ງຢູ່ເຂດພູດອຍແມ່ນບໍ່ມີ; ເມືອງ ຕົ້ນເຜີ້ງ ມີບ້ານທີ່ຕັ້ງຢູ່ເຂດທົ່ງພຽງແມ່ນ 30 ບ້ານ, ບ້ານທີ່ຕັ້ງຢູ່ເຂດພູດອຍແມ່ນມີ 3 ບ້ານ ແລະ ບ້ານທີ່ຕັ້ງຢູ່ເຂດພູພຽງມີ 5 ບ້ານ; ເມືອງ ເມີງ ມີບ້ານທີ່ຕັ້ງຢູ່ເຂດທົ່ງພຽງແມ່ນ

9 ບ້ານ, ບ້ານທີ່ຕັ້ງຢູ່ເຂດພູດອຍແມ່ນມີ 4 ບ້ານ ແລະ ບ້ານທີ່ຕັ້ງຢູ່ເຂດພູພຽງມີ 15 ບ້ານ; ເມືອງ ຜາອຸດົມ ມີບ້ານທີ່ຕັ້ງຢູ່ເຂດທົ່ງພຽງແມ່ນ 35 ບ້ານ, ບ້ານທີ່ຕັ້ງຢູ່ເຂດພູດອຍແມ່ນມີ 23 ບ້ານ ແລະ ບ້ານທີ່ຕັ້ງຢູ່ເຂດພູພຽງມີ 8 ບ້ານ; ເມືອງ ປາກທາ ມີບ້ານທີ່ຕັ້ງຢູ່ເຂດທົ່ງພຽງແມ່ນ 12 ບ້ານ, ບ້ານທີ່ຕັ້ງຢູ່ເຂດພູດອຍແມ່ນມີ 5 ບ້ານ ແລະ ບ້ານທີ່ຕັ້ງຢູ່ເຂດພູພຽງມີ 17 ບ້ານ.

#### 2.4 ຂໍ້ມູນພື້ນຖານໂຄງລ່າງຂອງບ້ານ

ການເກັບກຳຂໍ້ມູນສະຖິຂັ້ນທ້ອງຖິ່ນ ປີ 2018 ຂອງແຂວງ ບໍ່ແກ້ວ ໄດ້ມີການເກັບກຳຂໍ້ມູນແຕ່ລະບ້ານກ່ຽວກັບຄຸນລັກສະນະຂໍ້ມູນພື້ນຖານໂຄງລ່າງບ້ານເຊັ່ນ: ບ້ານມີຖະໜົນຫົນທາງເຂົ້າເຖິງ, ມີໂຮງຮຽນ, ມີສຸກສາລາ, ການນຳໃຊ້ໄຟຟ້າ, ການນຳໃຊ້ນ້ຳປະປາ, ນອກຈາກນັ້ນກໍຍັງມີ ເນື້ອທີ່ດິນຄຸ້ມຄອງການນຳໃຊ້ທຳການຜະລິດ, ໂຄງການພັດທະນາໃດໜຶ່ງທີ່ບ້ານໄດ້ຮັບ, ສະພາບໄພພິບັດທີ່ເກີດຂຶ້ນ ແລະ ສະພາບຄວາມບໍ່ສະຫງົບພາຍໃນບ້ານ. ເຊິ່ງຂໍ້ມູນດັ່ງກ່າວແມ່ນມີຄວາມສຳຄັນໂດຍສະເພາະແມ່ນການສ້າງຖານຂໍ້ມູນຂອງບ້ານໃນຂອບເຂດທົ່ວປະເທດ ໂດຍສະເພາະແຂວງ ຈຳປາສັກ, ເຊິ່ງມີຄວາມສຳຄັນໃນການວາງແຜນທາງດ້ານການພັດທະນາຕ່າງໆ ແລະ ການປະເມີນມາດຕະຖານບ້ານພື້ນທຸກ ແລະ ເມືອງພື້ນທຸກ ຕາມທິດສາມສ້າງຂອງລັດຖະບັນຊາອອກ.

ຕາຕະລາງທີ 4: ຈຳນວນ ແລະ ສ່ວນຮ້ອຍຂໍ້ມູນພື້ນຖານບ້ານ ແບ່ງຕາມເມືອງ

ລາຍການ	ຫົວໜ່ວຍ	ສ່ວນຮ້ອຍ	ລວມ	ເມືອງ				
				ຫ້ວຍຊາຍ	ຕົ້ນເຜີ້ງ	ເມີງ	ຜາອຸດົມ	ປາກທາ
ບ້ານມີເສັ້ນທາງເຂົ້າເຖິງບ້ານ	ບ້ານ	96.77	240	82	38	28	58	34
ບ້ານທີ່ລົດສາມາດເຂົ້າເຖິງລະດູແລ້ງ	ບ້ານ	95.56	237	79	38	28	58	34
ບ້ານທີ່ລົດສາມາດເຂົ້າເຖິງລະດູຝົນ	ບ້ານ	94.35	234	76	38	28	58	34
ບ້ານທີ່ມີແຜນຜັງ ແລະ ມີການປະຕິບັດແຜນຜັງ	ບ້ານ	29.03	72	0	16	28	26	2
ບ້ານທີ່ມີລົດໂດຍສານແລ່ນຜ່ານ ແລະ ຈອດຮັບຄົນໂດຍສານ	ບ້ານ	53.63	133	66	19	15	28	5
ບ້ານມີນ້ຳປະປາໃຊ້	ບ້ານ	12.90	32	12	9	2	7	2
ບ້ານມີຕະຫຼາດຂາຍປະຈຳ	ບ້ານ	8.87	22	12	3	0	4	3
ບ້ານມີຕະຫຼາດໄກ້ບ້ານ	ບ້ານ	29.84	74	42	15	0	7	10
ບ້ານມີໄຟຟ້າໃຊ້	ບ້ານ	96.37	239	82	38	28	57	34
ບ້ານທີ່ມີແຫຼ່ງໄຟຟ້າຕົ້ນຕໍຂອງບ້ານ ທີ່ແມ່ນຕາຂ່າຍໄຟຟ້າຂອງລັດ	ບ້ານ	96.37	239	82	38	28	57	34

ບ້ານທີ່ມີແຫຼ່ງໄຟຟ້າຕົ້ນຕໍຂອງບ້ານ ທີ່ແມ່ນຈັກໄຟຟ້າຂອງລັດ	ບ້ານ	0	0	0	0	0	0	0
ບ້ານທີ່ມີແຫຼ່ງໄຟຟ້າຕົ້ນຕໍຂອງບ້ານ ທີ່ແມ່ນຈັກໄຟຟ້າຂອງເອກະຊົນ	ບ້ານ	0	0	0	0	0	0	0
ບ້ານທີ່ມີແຫຼ່ງໄຟຟ້າຕົ້ນຕໍຂອງບ້ານ ທີ່ແມ່ນໝໍໄຟ/ໄດ	ບ້ານ	0	0	0	0	0	0	0

ຈາກຕາລາງທີ 4 ສະແດງໃຫ້ເຫັນວ່າ ບ້ານທີ່ມີເສັ້ນທາງເຂົ້າເຖິງມີຈຳນວນ 240 ບ້ານ ກວມເອົາ 96.77 ສ່ວນຮ້ອຍຂອງບ້ານທັງໝົດ ແລະ ເມືອງທີ່ມີເສັ້ນທາງເຂົ້າເຖິງຫຼາຍກວ່າໜູ່ແມ່ນເມືອງ ຫ້ວຍຊາຍ 82 ບ້ານ, ຮອງລົງມາແມ່ນເມືອງ ຜາອຸດົມ 58 ບ້ານ, ເມືອງ ດິນເຜີ້ງ 38 ບ້ານ, ເມືອງ ປາກທາ 34 ບ້ານ ແລະ ເມືອງ ເມືອງ 28 ບ້ານ; ບ້ານທີ່ລົດສາມາດເຂົ້າເຖິງແຕ່ລະດູແລ້ງ ມີທັງໝົດ 237 ບ້ານ ກວມເອົາ 95.56 ສ່ວນຮ້ອຍຂອງບ້ານທັງໝົດ, ເມືອງ ທີ່ມີເສັ້ນທາງເຂົ້າເຖິງລະດູແລ້ງຫຼາຍກວ່າໜູ່ແມ່ນ ເມືອງ ຫ້ວຍຊາຍ 79 ບ້ານ ແລະ ໜ້ອຍກວ່າໜູ່ແມ່ນເມືອງ ເມືງ; ບ້ານທີ່ລົດສາມາດເຂົ້າເຖິງແຕ່ລະດູຝົນແມ່ນທັງໝົດ 234 ບ້ານ ກວມເອົາ 94.35 ສ່ວນຮ້ອຍ ແລະ ເມືອງທີ່ມີລົດສາມາດເຂົ້າເຖິງໃນລະດູຝົນຫຼາຍກວ່າໜູ່ແມ່ນເມືອງ ຫ້ວຍຊາຍ 79 ບ້ານ ແລະ ໜ້ອຍກວ່າໜູ່ແມ່ນເມືອງ ເມືງ; ບ້ານທີ່ມີແຜນຜັງ ແລະ ປະຕິບັດແຜນຜັງ ມີທັງໝົດ 72 ບ້ານ ກວມເອົາ 29.03 ສ່ວນຮ້ອຍຂອງບ້ານທັງໝົດ ແລະ ເມືອງທີ່ມີແຜນຜັງມີ 28 ບ້ານ ແລະ ໜ້ອຍກວ່າໜູ່ກັບແມ່ນເມືອງຫ້ວຍຊາຍທີ່ບໍ່ແຜນຜັງ ແລະ ປະຕິບັດແຜນຜັງເລີຍ; ບ້ານທີ່ມີລົດໂດຍສານແລ່ນຜ່ານ ແລະ ຈອດຮັບຄົນໂດຍສານມີທັງໝົດ 133 ບ້ານ ກວມເອົາ 3.63 ສ່ວນຮ້ອຍ ແລະ ເມືອງ ທີ່ມີລົດໂດຍສານຜ່ານຫຼາຍກວ່າໜູ່ແມ່ນຫ້ວຍຊາຍມີ 66 ບ້ານ ແລະ ໜ້ອຍກວ່າໜູ່ແມ່ນເມືອງ ປາກທາ ມີ 5 ບ້ານເທົ່ານັ້ນ; ບ້ານທີ່ມີນໍ້າປະປາໃຊ້ ມີທັງໝົດພຽງ 32 ບ້ານ ກວມເອົາ 12.90 ສ່ວນຮ້ອຍ (ຮູບສະແດງທີ 6), ບ້ານທີ່ມີຕະຫຼາດຂາຍປະຈາແມ່ນມີພຽງ 22 ບ້ານ ກວມເອົາ 8.87 ສ່ວນຮ້ອຍ, ບ້ານທີ່ຕະຫຼາດໃກ້ບ້ານມີ 74 ບ້ານ ກວມເອົາ 29.84 ສ່ວນຮ້ອຍ, ບ້ານທີ່ມີໄຟຟ້າໃຊ້ແມ່ນມີ 239 ບ້ານ ກວມເອົາ 96.37 ສ່ວນຮ້ອຍ ແລະ ບ້ານນໍາໃຊ້ໄຟຟ້າຂອງລັດເປັນແຫຼ່ງຕົ້ນຕໍແມ່ນມີ 239 ບ້ານ ກວມເອົາ 96.37 ສ່ວນຮ້ອຍ. ສ່ວນເມືອງທີ່ນໍາໃຊ້ນໍ້າປະປາ, ມີຕະຫຼາດຂາຍປະຈາ, ມີຕະຫຼາດໃກ້ບ້ານ, ມີໄຟຟ້າໃຊ້ ແລະ ມີນໍາໃຊ້ໄຟຟ້າຂອງລັດເປັນແຫຼ່ງຕົ້ນຕໍແມ່ນ ຫຼາຍກວ່າໜູ່ແມ່ນ ເມືອງ ຫ້ວຍຊາຍ ແລະ ໜ້ອຍກວ່າໜູ່ແມ່ນເມືອງ ເມືງ. ຈາກຕາລາງຍັງສະແດງໃຫ້ເຫັນຕື່ມວ່າ ໃນທົ່ວແຂວງ ບໍ່ແກ້ວຍັງມີ 8 ບ້ານທີ່ບໍ່ມີເສັ້ນທາງເຂົ້າເຖິງ ແລະ ມີ 9 ບ້ານທີ່ບໍ່ມີໄຟຟ້າເຂົ້າເຖິງ ກວມເອົາ 3.63 ສ່ວນຮ້ອຍ (ຮູບສະແດງທີ 7), ບ້ານສ່ວນໃຫຍ່ແມ່ນບໍ່ມີແຜນຜັງ ຫຼື ປະຕິບັດແຜນຜັງ, ການນໍາໃຊ້ນໍ້າປະປາ, ຕະລາດຄ້າຂາຍແລກປ່ຽນແມ່ນຂ້ອຍຍັງມີໜ້ອຍ.

## 2.5ການຈັດສັນເນື້ອທີ່ດິນ

ຕາຕະລາງທີ 5: ຈຳນວນ ແລະ ສ່ວນຮ້ອຍ ເນື້ອທີ່ດິນ ແບ່ງຕາມປະເພດດິນ ແລະ ແບ່ງຕາມເມືອງ

ລາຍການ	ຫົວໜ່ວຍ	ສ່ວນຮ້ອຍ	ລວມ	ເມືອງ				
				ຫ້ວຍຊາຍ	ດິນເຜິ້ງ	ເມັງ	ຜາອຸດົມ	ປາກທາ
ເນື້ອທີ່ດິນລວມ	ເຮັກຕ່າ	100.0	4,108,907	150,420	15,455	2,815	106,576	2,969,059
ເນື້ອທີ່ສຳລັບທຳການຜະລິດກະສິກຳ	ເຮັກຕ່າ	19.5	801,634	17,446	6,141	473	27,231	750,343
ເນື້ອທີ່ດິນນາ	ເຮັກຕ່າ	26.1	1,071,772	5,153	4,638	85	2,495	1,059,401
ເນື້ອທີ່ດິນຮັບນ້ຳຊົນລະປະານ	ເຮັກຕ່າ	0.1	2,873	1,291	542	15	758	267
ເນື້ອທີ່ດິນປູກສ້າງ	ເຮັກຕ່າ	2.9	117,205	52,290	545	469	2,793	61,108
ເນື້ອທີ່ດິນອຸດສາຫະກຳ	ເຮັກຕ່າ	0.3	12,775	3,136	860	4,126	2,054	2,599
ເນື້ອທີ່ດິນທົ່ງຫຍ້າ	ເຮັກຕ່າ	0.2	7,149	1,268	56	-	3,859	1,966
ເນື້ອທີ່ດິນປ່າຜະລິດ	ເຮັກຕ່າ	2.4	99,505	5,496	208	59,328	27,082	7,391
ເນື້ອທີ່ດິນປ່າປ້ອງກັນ	ເຮັກຕ່າ	4.0	165,287	54,208	482	6,453	17,237	86,907
ເນື້ອທີ່ດິນປ່າສະຫງວນ	ເຮັກຕ່າ	5.1	207,799	5,387	977	56,563	11,538	133,334
ເນື້ອທີ່ດິນອື່ນໆ	ເຮັກຕ່າ	39.5	1,622,908	4,745	1,005	739,885	11,530	865,743

ຈາກຕາຕະລາງທີ 5 ແລະ ຮູບສະແດງທີ 8 ສະແດງໃຫ້ເຫັນວ່າ ໃນປີ 2018 ແຂວງ ບໍ່ແກ້ວ ມີເນື້ອທີ່ດິນລວມທັງໝົດແມ່ນມີ 4,108,907 ເຮັກຕ່າ, ໃນນັ້ນ ເນື້ອທີ່ດິນ ອື່ນໆ ກວມອັດຕາສ່ວນຫຼາຍກວ່າໝູ່ ມີຈຳນວນ 1,622,908 ເຮັກຕ່າ ກວມເອົາ 39.5 ສ່ວນຮ້ອຍ, ຈາກນັ້ນແມ່ນເນື້ອທີ່ດິນນາ 1,071,772 ເຮັກຕ່າ ກວມເອົາ 26.1 ສ່ວນຮ້ອຍ, ເນື້ອທີ່ດິນຜະລິດກະສິກຳ 801,634 ກວມເອົາ 19.5 ສ່ວນຮ້ອຍ ແລະ ເຫັນວ່າເນື້ອທີ່ດິນ ທີ່ກວມອັດຕາສ່ວນໜ້ອຍ ແມ່ນ ດິນ ທົ່ງຫຍ້າ ກວມເອົາ 0.2 ສ່ວນຮ້ອຍ, ດິນ ອຸດສາຫະກຳ ກວມເອົາ 0.3 ສ່ວນຮ້ອຍ ແລະ ດິນທີ່ໄດ້ຮັບນ້ຳຊົນລະປະທານ ມີແຕ່ 0.1 ສ່ວນຮ້ອຍເທົ່ານັ້ນ.

ຮູບສະແດງທີ 5: ອັດຕາສ່ວນຮ້ອຍ ເນື້ອທີ່ດິນ ແບ່ງ ຕາມປະເພດດິນ

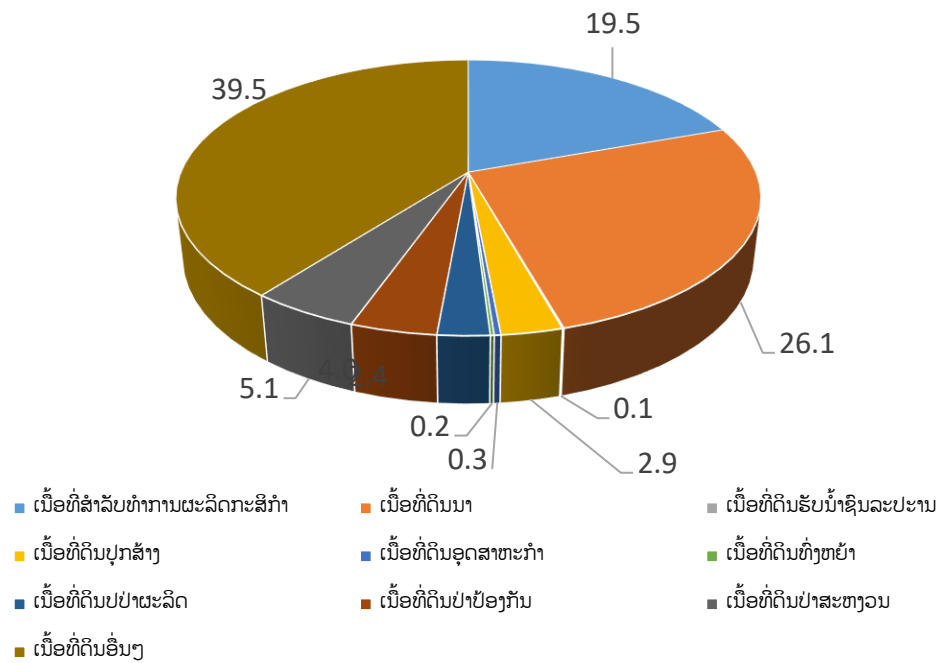

2.6 ການບໍລິການດ້ານການຜະລິດ ແລະ ໜ່ວຍບໍລິການ

ຕາຕະລາງທີ 6: ການບໍລິການດ້ານການຜະລິດ ແລະ ໜ່ວຍບໍລິການຂອງ ບ້ານ ແບ່ງຕາມເມືອງ ປີ 2018

ລາຍການ	ຫົວໜ່ວຍ	ສ່ວນ ຮ້ອຍ	ລວມ	ເມືອງ				
				ຫ້ວຍຊາຍ	ຕົ້ນເຜິ້ງ	ເມັງ	ຜາອຸດົມ	ປາກທາ
ບ້ານມີຮ້ານຄ້າຕ່າງໆ	ບ້ານ	95.97	238	82	38	28	56	34
ບ້ານມີທະນາຄານເຂົ້າ	ບ້ານ	18.95	47	16	3	0	12	16
ບ້ານມີທະນາຄານສັດ	ບ້ານ	8.07	20	2	1	1	16	0
ບ້ານມີສະຖາບັນການເງິນ-ສິນເຊື່ອ	ບ້ານ	21.77	54	6	5	28	10	5
ບ້ານມີກອງທຶນໃດໜຶ່ງໃນບ້ານ	ບ້ານ	62.1	154	38	17	28	44	27
ບ້ານມີກຸ່ມການຜະລິດ ແລະ ບໍລິການ ໃດໜຶ່ງ	ບ້ານ	15.73	39	16	5	0	9	9
ບ້ານມີກຸ່ມເກັບຊື້ໃດໜຶ່ງໃນບ້ານ	ບ້ານ	18.95	47	16	4	8	13	6

ຈາກຕາຕະລາງທີ 6 ສະແດງໃຫ້ເຫັນວ່າ ແຂວງບໍ່ແກ້ວ ມີບ້ານທີ່ມີຮ້ານຄ້າຕ່າງໆແມ່ນມີຈຳນວນ 238 ບ້ານ ກວມເອົາ 95.97 ສ່ວນຮ້ອຍ, ເມືອງທີ່ຮ້ານຄ້າຕ່າງໆຫຼາຍກວ່າໝູ່ແມ່ນ ເມືອງຫວ້ຍຊາຍ 82 ບ້ານ; ບ້ານທີ່ມີທະນາຄານເຂົ້າແມ່ນມີຈຳນວນ 47 ບ້ານ ກວມເອົາ 18.95 ຂອງບ້ານທັງໝົດ, ໃນນັ້ນ ເມືອງຫວ້ຍຊາຍ ແລະ ເມືອງ ປາກທາ ມີທະນາຄານເຂົ້າທັງໝົດ 16 ບ້ານຫຼາຍກວ່າເມືອງອື່ນໆ; ບ້ານທີ່ມີທະນາຄານສັດມີທັງໝົດ 20 ບ້ານ ກວມເອົາ 8.07 ສ່ວນຮ້ອຍ, ເມືອງ ຜາອຸດົມມີບ້ານທີ່ມີທະນາຄານສັດຫຼາຍກວ່າໝູ່ຄື 16 ບ້ານ; ບ້ານທີ່ມີສະຖາບັນການເງິນ-ສິນເຊື່ອມີທັງໝົດ 54 ບ້ານ ກວມເອົາ 21.77 ຂອງຈຳນວນບ້ານທັງໝົດ ແລະ ເມືອງ ເມີງ ແມ່ນມີບ້ານທີ່ມີສະຖາບັນການເງິນ-ສິນເຊື່ອຫຼາຍກວ່າໝູ່ຄື 28 ບ້ານ; ບ້ານທີ່ມີກອງທຶນໃດໜຶ່ງ ແມ່ນມີທັງໝົດ 154 ບ້ານ ກວມເອົາ 62.73 ສ່ວນຮ້ອຍຂອງບ້ານທັງໝົດ ແລະ ເມືອງ ຫວ້ຍຊາຍ ແມ່ນມີບ້ານທີ່ມີກອງທຶນໃດໜຶ່ງໃນບ້ານຫລາຍກວ່າໝູ່ຄື 38 ບ້ານ; ບ້ານມີກຸ່ມຜະລິດ ແລະ ບໍລິການໃດໜຶ່ງ ແມ່ນມີທັງໝົດ 39 ບ້ານ ກວມເອົາ 15.73 ສ່ວນຮ້ອຍ ແລະ ເມືອງ ຫວ້ຍຊາຍມີ 16 ບ້ານ ທີ່ມີກຸ່ມຜະລິດ ແລະ ບໍລິການໃດໜຶ່ງຫຼາຍກວ່າເມືອງອື່ນໆ; ບ້ານທີ່ມີການເກັບຊື້ອັນໃດໜຶ່ງ ມີທັງໝົດ 47 ບ້ານ ກວມເອົາ 18.95 ສ່ວນຮ້ອຍ ແລະ ເມືອງ ຫວ້ຍຊາຍມີ 16 ບ້ານ ທີ່ມີການຊື້ຂາຍໃດໜຶ່ງໃນບ້ານຫຼາຍກວ່າເມືອງອື່ນ.

## 2.7 ໂຄງການພັດທະນາ ແລະ ແຫຼ່ງທຶນຊ່ວຍເຫຼືອ

ຕາຕະລາງທີ 7: ໂຄງການພັດທະນາຢູ່ບ້ານ ແລະ ແຫຼ່ງການຊ່ວຍເຫລືອ ແບ່ງຕາມເມືອງ

ລາຍການ	ຫົວໜ່ວຍ	ສ່ວນຮ້ອຍ	ລວມ	ເມືອງ				
				ຫວ້ຍຊາຍ	ຕົ້ນເຜິ້ງ	ເມີງ	ຜາອຸດົມ	ປ່າກທາ
ບ້ານທີ່ມີໂຄງການພັດທະນາໃດໜຶ່ງ	ບ້ານ	38.31	95	14	12	18	35	16
ບ້ານທີ່ມີໂຄງການພັດທະນາດ້ານການປູກພືດ	ບ້ານ	11.69	29	11	7	2	9	0
ບ້ານທີ່ມີໂຄງການພັດທະນາດ້ານຊົນລະປະທານ	ບ້ານ	6.05	15	4	2	0	8	1
ບ້ານທີ່ມີໂຄງການພັດທະນາດ້ານປ່າໄມ້	ບ້ານ	7.66	19	4	5	7	3	0
ບ້ານທີ່ມີໂຄງການພັດທະນາດ້ານການຄ້າ	ບ້ານ	1.21	3	2	0	0	1	0
ບ້ານທີ່ມີໂຄງການພັດທະນາດ້ານຄົມມະນາຄົມ-ຂົນສົ່ງ	ບ້ານ	4.03	10	3	3	0	4	0
ບ້ານທີ່ມີໂຄງການພັດທະນາດ້ານຫັດຖະກຳ	ບ້ານ	7.26	18	6	3	0	9	0
ບ້ານທີ່ມີໂຄງການພັດທະນາດ້ານການສຶກສາ	ບ້ານ	19.76	49	11	6	7	25	0
ບ້ານທີ່ມີໂຄງການພັດທະນາດ້ານສຸຂະພາບ	ບ້ານ	15.73	39	12	6	0	21	0
ບ້ານທີ່ມີໂຄງການພັດທະນາດ້ານນໍ້າ ແລະ ອະນາໄມ	ບ້ານ	20.56	51	11	5	5	15	15
ບ້ານທີ່ມີໂຄງການພັດທະນາດ້ານອື່ນໆ	ບ້ານ	6.05	15	0	0	7	8	0
ບ້ານທີ່ໄດ້ຮັບ ທຶນຊ່ວຍເຫຼືອມາຈາກທຶນຂອງບ້ານ	ບ້ານ	5.24	13	10	3	0	0	0

ບ້ານທີ່ໄດ້ຮັບ ທຶນຊ່ວຍເຫຼືອມາຈາກການກູ້ຢືມ ທະນາຄານ	ບ້ານ	7.26	18	5	4	0	9	0
ບ້ານທີ່ໄດ້ຮັບ ທຶນຊ່ວຍເຫຼືອມາຈາກທຶນຂອງ ລັດຖະບານ	ບ້ານ	13.31	33	5	5	0	23	0
ບ້ານທີ່ໄດ້ຮັບທຶນຊ່ວຍເຫຼືອມາຈາກທຶນຂອງອົງ ການຈັດຕັ້ງສາກົນ	ບ້ານ	23.79	59	2	2	19	19	17
ບ້ານທີ່ໄດ້ຮັບ ທຶນຊ່ວຍເຫຼືອມາຈາກແຫຼ່ງທຶນອື່ນໆ	ບ້ານ	2.82	7	0	0	0	7	0

ຈາກຕາຕະລາງທີ 7 ສະແດງໃຫ້ເຫັນວ່າໃນປີ 2018 ແຂວງບໍ່ແກ້ວ ມີ 95 ບ້ານທີ່ມີໂຄງການພັດທະນາໃດໜຶ່ງ ກວມເອົາ 38.31 ສ່ວນຮ້ອຍຂອງຈຳນວນບ້ານທັງໝົດ ແລະ ເມືອງ ຜາອຸດົມ ມີ 35 ບ້ານທີ່ມີໂຄງການພັດທະນາຫຼາຍກວ່າບ້ານອື່ນ; ມີ 29 ບ້ານທີ່ມີໂຄງການພັດທະນາດ້ານການປູກພືດ ກວມເອົາ 11.69 ສ່ວນຮ້ອຍຂອງບ້ານທັງໝົດ ແລະ ເມືອງ ຫ້ວຍຊາຍ ມີ 11 ບ້ານທີ່ມີໂຄງການພັດທະນາດ້ານການປູກພືດຫຼາຍກວ່າເມືອງອື່ນ; ມີ 15 ບ້ານທີ່ມີໂຄງການພັດທະນາດ້ານຊົນລະປະທານ ກວມເອົາ 6.05 ສ່ວນຮ້ອຍ ແລະ ເມືອງ ຜາອຸດົມມີໂຄງການຊົນລະປະທານຫຼາຍກວ່າໝູ່ 8 ບ້ານ; ມີ 19 ບ້ານທີ່ມີໂຄງການພັດທະນາດ້ານປ່າໄມ້ ກວມເອົາ 7.66 ສ່ວນຮ້ອຍຂອງບ້ານທັງໝົດ ແລະ ເມືອງ ເມີງ ມີ 7 ໂຄງການຫຼາຍກວ່າເມືອງອື່ນ; ມີພຽງ 3 ໂຄງການເທົ່ານັ້ນສໍາລັບບ້ານທີ່ມີໂຄງການພັດທະນາການຄ້າ ກວມເອົາ 1.21 ສ່ວນຮ້ອຍເທົ່ານັ້ນຂອງບ້ານທັງໝົດ ແລະ ໂຄງການດັ່ງກ່າວແມ່ນມີແຕ່ຢູ່ເມືອງຫ້ວຍຊາຍ 2 ໂຄງການ ແລະ ເມືອງ ປາກທາ 1 ໂຄງການ; ບ້ານທີ່ມີໂຄງການພັດທະນາດ້ານຄົມມະນາຄົມ-ຂົນສົ່ງ ແມ່ນມີ 10 ບ້ານ ກວມເອົາ 4.03 ສ່ວນຮ້ອຍຂອງບ້ານທັງໝົດ ເຊິ່ງໂຄງດັ່ງກ່າວມີຢູ່ ເມືອງ ຜາອຸດົມ 4 ບ້ານ, ເມືອງ ຫ້ວຍຊາຍ ແລະ ຕົ້ນເຜີ້ງ ເມືອງລະ 3 ບ້ານ; ໂຄງການພັດທະນາດ້ານຫັດຖະກຳແມ່ນມີ 18 ບ້ານ ກວມເອົາ 7.26 ສ່ວນຮ້ອຍຂອງບ້ານທັງໝົດ ເຊິ່ງໂຄງການດັ່ງກ່າວມີຢູ່ເມືອງ ຜາອຸດົມ 6 ບ້ານ, ເມືອງ ຫ້ວຍຊາຍ 6 ບ້ານ ແລະ ຕົ້ນເຜີ້ງ 3 ບ້ານ; ໂຄງການພັດທະນາການສຶກສາແມ່ນມີທັງໝົດ 49 ບ້ານ ກວມເອົາ 19.76 ສ່ວນຮ້ອຍຂອງບ້ານທັງໝົດ ແລະ ເມືອງທີ່ມີໂຄງການຫຼາຍກວ່າໝູ່ແມ່ນ ເມືອງ ຜາອຸດົມ ມີ 25 ບ້ານ, ເມືອງ ຫ້ວຍຊາຍ 11 ບ້ານ, ເມືອງ ເມີງ 7 ບ້ານ ແລະ ເມືອງຕົ້ນເຜີ້ງ 6 ບ້ານ; ໂຄງການພັດທະນາທາງດ້ານສຸຂະພາບມີທັງໝົດ 39 ບ້ານ ກວມເອົາ 15.73 ສ່ວນຮ້ອຍ ເຊິ່ງເມືອງທີ່ມີໂຄງການຫຼາຍກວ່າໝູ່ແມ່ນເມືອງ ຜາອຸດົມ ມີ 21 ບ້ານ, ເມືອງ ຫ້ວຍຊາຍ 12 ບ້ານ ແລະ ເມືອງ ຕົ້ນເຜີ້ງ 6 ບ້ານ; ໂຄງການພັດທະນາດ້ານນໍ້າ ແລະ ອະນາໄມມີທັງໝົດ 51 ບ້ານ ກວມເອົາ 20.56 ສ່ວນຮ້ອຍຂອງບ້ານທັງໝົດ, ເມືອງ ຜາອຸດົມ ແລະ ປາກທາ ມີໂຄງການລະ 15 ບ້ານ, ຫ້ວຍຊາຍມີ 11 ບ້ານ, ເມືອງ ຕົ້ນເຜີ້ງ ແລະ ເມືອງ ເມີງ ມີເມືອງລະ 5 ບ້ານ ແລະ ນອກຈາກນັ້ນ ຍັງມີໂຄງການພັດທະນາອື່ນໆທັງໝົດ 15 ບ້ານ ກວມເອົາ 6.05 ສ່ວນຮ້ອຍຂອງບ້ານທັງໝົດ. ສໍາລັບທຶນຂອງການຊ່ວຍເຫຼືອເຫັນວ່າ ແຂວງບໍ່ແກ້ວ ໄດ້ຮັບທຶນການຊ່ວຍເຫຼືອຈາກບ້ານ ທັງໝົດ 13 ບ້ານ ກວມເອົາ 5.24 ສ່ວນຮ້ອຍຂອງບ້ານທັງໝົດ ເຊິ່ງເມືອງ ຫ້ວຍຊາຍແມ່ນໄດ້ຮັບທຶນດັ່ງກ່າວຫລາຍກວ່າໝູ່ 10 ບ້ານ ແລະ ເມືອງ ຕົ້ນເຜີ້ງ 3 ບ້ານ; ໄດ້ຮັບທຶນການຊ່ວຍເຫຼືອຈາກການກູ້ຢືມທະນາຄານ ມີທັງໝົດ 18 ບ້ານ ກວມເອົາ 7.26 ສ່ວນຮ້ອຍຂອງບ້ານທັງໝົດ ແລະ ເມືອງທີ່ໄດ້ຮັບທຶນກູ້ຢືມຈາກທະນາຄານມີ ເມືອງ ຫ້ວຍຊາຍ 4 ບ້ານ ແລະ ເມືອງ ຕົ້ນເຜີ້ງ 4 ບ້ານ; ໄດ້ຮັບທຶນການຊ່ວຍເຫຼືອຈາກລັດຖະບານມີ

33 ບ້ານ ກວມເອົາ 13.31 ສ່ວນຮ້ອຍຂອງບ້ານທັງໝົດ ເຊິ່ງເມືອງ ຜາອຸດົມ ມີ 23 ບ້ານ, ເມືອງ ຫ້ວຍຊາຍ ແລະ ເມືອງ ຕົ້ນເຜີ້ງ ເມືອງລະ 5 ບ້ານ ທີ່ໄດ້ຮັບທຶນຈາກລັດຖະບານ; ໄດ້ຮັບທຶນຊ່ວຍເຫຼືອຈາກອົງການຈັດຕັ້ງສາກົນ 59 ບ້ານ ກວມ ເອົາ 23.79 ສ່ວນຮ້ອຍ, ເມືອງ ເມິງ ແລະ ເມືອງ ຜາອຸດົມ ມີເມືອງລະ 19 ບ້ານ, ເມືອງ ປາກກາ ມີ 17 ບ້ານ, ເມືອງ ຫ້ວຍຊາຍ ແລະ ຕົ້ນເຜີ້ງ ເມືອງລະ 2 ບ້ານ ທີ່ໄດ້ຮັບທຶນການຊ່ວຍເຫຼືອຈາກອົງການຈັດຕັ້ງສາກົນ ແລະ ໄດ້ຮັບທຶນການ ຊ່ວຍເຫຼືອຈາກແຫຼ່ງອື່ນໆ ມີ 7 ບ້ານ ກວມເອົາ 2.82 ສ່ວນຮ້ອຍ ເຊິ່ງມີພຽງເມືອງ ຜາອຸດົມທີ່ໄດ້ຮັບທຶນດັ່ງກ່າວ.

## 2.8 ປະເພດໃບຢັ້ງຢືນບ້ານທີ່ໄດ້ຮັບ

ການທີ່ບ້ານໄດ້ຮັບໃບຢັ້ງຢືນຕ່າງໆແມ່ນເປົ້າໝາຍຂອງລັດຖະບານ ໃນການມີສ່ວນຮ່ວມຂອງບ້ານໃນການພັດ ທະນາໃຫ້ກາຍເປັນແບບຢ່າງຫຼາຍດ້ານເຊັ່ນ: ບ້ານປອດຄະດີ, ບ້ານສາທາລະນະສຸກ, ບ້ານປອດຢາເສບຕິດ, ບ້ານຊາວໜຸ່ ມ 4 ບຸກ, ບ້ານແມ່ຍິງ 3 ດີ, ບ້ານລຶບລ້າງການກົກໜັງສື ແລະ ລຶບລ້າງການກົກໜັງສື ແລະ ລຶບລ້າງຄອບຄົວທຸກຢາກ. ທັງໝົດນີ້ ເປັນການຢັ້ງຢືນຄວາມຖືກຕ້ອງຂອງແນວທາງພັກ-ລັດຂອງພວກເຮົາ, ບວກໃສ່ການສະໜັບສະໜູນຈາກ ປະຊາຊົນ, ເຮັດໃຫ້ການພັກທະນາກ້າວຂຶ້ນຢ່າງບໍ່ຍຸດຍັງຕາມແນວທາງຂອງພັກ-ລັດ ເປັນການປະກອບສ່ວນສ້າງ ຊຶນນະບົດໃຫ້ຊີວິດໃໝ່ທີ່ດີຂຶ້ນ, ການພັດທະນາຮອບດ້ານ ກ້າວໄປເຖິງການລຶບລ້າງຄວາມທຸກຢາກເທື່ອລະກ້າວ.

ຕາຕະລາງທີ 8: ຈຳນວນ ແລະ ອັດຕາສ່ວນຮ້ອຍ ປະເພດໃບຢັ້ງຢືນທີ່ບ້ານໄດ້ຮັບ ແບ່ງຕາມເມືອງ

ລາຍການ	ຫົວໜ່ວຍ	ສ່ວນ ຮ້ອຍ	ລວມ	ເມືອງ				
				ຫ້ວຍຊາຍ	ຕົ້ນເຜີ້ງ	ເມິງ	ຜາອຸດົມ	ປາກກາ
ໃບຢັ້ງຢືນດ້ານວັດທະນະທຳ	ບ້ານ	66.53	165	69	26	19	39	12
ໃບຢັ້ງຢືນເປັນບ້ານພັດທະນາ	ບ້ານ	46.37	115	50	20	16	19	10
ຢັ້ງຢືນເປັນບ້ານປອດຄະດີ	ບ້ານ	72.18	179	71	27	20	47	14
ຢັ້ງຢືນເປັນບ້ານບ້ອງກັນຄວາມສະຫງົບ	ບ້ານ	28.23	70	23	9	9	28	1
ເປັນບ້ານແບບຢ່າງດ້ານສາທາລະນະສຸກ	ບ້ານ	82.66	205	71	32	21	53	28
ເປັນບ້ານສຳເລັດການສຶກສາພາກບັງຄັບ	ບ້ານ	99.60	247	82	38	28	65	34

ຈາກຕາຕະລາງທີ 8 ສະແດງໃຫ້ເຫັນວ່າ ແຂວງ ບໍ່ແກ້ວ ໄດ້ຮັບໃບຢັ້ງຢືນດ້ານວັດທະນະທຳ ທັງໝົດ 165 ບ້ານ ກວມເອົາ 66.53 ສ່ວນຮ້ອຍຂອງບ້ານທັງໝົດ ປະກອບມີ ເມືອງຫ້ວຍຊາຍ 69 ບ້ານ, ເມືອງ ຕົ້ນເຜີ້ງ 26 ບ້ານ, ເມືອງ ເມິງ 19 ບ້ານ, ເມືອງ ຜາອຸດົມ 39 ບ້ານ ແລະ ເມືອງ ປາກກາ 12 ບ້ານ; ໄດ້ຮັບໃບຢັ້ງຢືນເປັນບ້ານພັດທະນາ 115 ບ້ານ ກວມ ເອົາ 46.37 ສ່ວນຮ້ອຍຂອງບ້ານທັງໝົດ ປະກອບມີ ເມືອງ ຫ້ວຍຊາຍ 69 ບ້ານ, ເມືອງ ຕົ້ນເຜີ້ງ 26 ບ້ານ, ເມືອງ ເມິງ 19 ບ້ານ, ເມືອງ ຜາອຸດົມ 39 ບ້ານ ແລະ ເມືອງ ປາກກາ 12 ບ້ານ; ໄດ້ຮັບໃບຢັ້ງຢືນເປັນບ້ານປອດຄະດີ 179 ບ້ານ ກວມ ເອົາ 72.18 ສ່ວນຮ້ອຍຂອງບ້ານທັງໝົດ ປະກອບມີ ເມືອງຫ້ວຍຊາຍ 71 ບ້ານ, ເມືອງ ຕົ້ນເຜີ້ງ 27 ບ້ານ, ເມືອງ ເມິງ

20 ບ້ານ, ເມືອງ ຜາອຸດົມ 47 ບ້ານ ແລະ ເມືອງ ປາກທາ 14 ບ້ານ; ໄດ້ຮັບໃບຢັ້ງຢືນບ້ານປ້ອງກັນຄວາມສະຫງົບ 70 ບ້ານ ກວມເອົາ 28.23 ສ່ວນຮ້ອຍຂອງບ້ານທັງໝົດ ປະກອບມີ ເມືອງ ຫ້ວຍຊາຍ 23 ບ້ານ, ເມືອງ ຕົ້ນຜິ້ງ 9 ບ້ານ, ເມືອງ ເມີງ 9 ບ້ານ, ເມືອງ ຜາອຸດົມ 28 ບ້ານ ແລະ ເມືອງ ປາກທາ 1 ບ້ານ; ໄດ້ຮັບຢັ້ງຢືນເປັນບ້ານແບບຢ່າງດ້ານ ສາທາລະນະສຸກ 205 ບ້ານ ກວມເອົາ 82.66 ສ່ວນຮ້ອຍຂອງບ້ານທັງໝົດ ປະກອບມີ ເມືອງ ຫ້ວຍຊາຍ 71 ບ້ານ, ເມືອງ ຕົ້ນຜິ້ງ 32 ບ້ານ, ເມືອງ ເມີງ 21 ບ້ານ, ເມືອງ ຜາອຸດົມ 53 ບ້ານ ແລະ ເມືອງ ປາກທາ 28 ບ້ານ; ແລະ ບ້ານທີ່ ສໍາເລັດການສຶກສາພາກບັງຄັບມີ 247 ບ້ານ ກວມເອົາ 99.60 ສ່ວນຮ້ອຍຂອງບ້ານທັງໝົດ ປະກອບມີ ເມືອງ ຫ້ວຍ ຊາຍ 82 ບ້ານ, ເມືອງ ຕົ້ນຜິ້ງ 38 ບ້ານ, ເມືອງ ເມີງ 28 ບ້ານ, ເມືອງ ຜາອຸດົມ 65 ບ້ານ ແລະ ເມືອງ ປາກທາ 34 ບ້ານ.

## 2.9 ສະພາບໄພພິບັດຂອງບ້ານ

ຕາຕະລາງທີ 9: ຈໍານວນ ແລະ ອັດຕາສ່ວນຮ້ອຍ ສະພາບໄພພິບັດທີ່ບ້ານປະສົບ ແບ່ງຕາມເມືອງ

ບ້ານທີ່ໄດ້ຮັບໄພພິບັດ	ຫົວໜ່ວຍ	ສ່ວນຮ້ອຍ	ລວມ	ເມືອງ				
				ຫ້ວຍຊາຍ	ຕົ້ນຜິ້ງ	ເມີງ	ຜາອຸດົມ	ປາກທາ
ໄພແຫ້ງແລ້ງ	ບ້ານ	6.05	15	10	0	0	5	0
ໄພນໍ້າຖ້ວມ	ບ້ານ	12.10	30	20	2	1	6	1
ດິນເຈື່ອນ	ບ້ານ	11.69	29	10	1	7	7	4
ພາຍຸ	ບ້ານ	1.61	4	3	1	0	0	0
ໄພໄໝ້	ບ້ານ	3.23	8	3	2	0	1	2
ໄພທໍາມະຊາດອື່ນໆ	ບ້ານ	2.42	6	4	0	0	2	0

ຈາກຕາຕະລາງທີ 9 ສະແດງໃຫ້ເຫັນວ່າ ແຂວງ ບໍ່ແກ້ວ ມີ 15 ບ້ານທີ່ໄດ້ຮັບຜົນກະທົບທາງດ້ານໄພແຫ້ງແລ້ງ ກວມເອົາ 6.05 ສ່ວນຮ້ອຍຂອງບ້ານທັງໝົດ, ມີເມືອງ ຫ້ວຍຊາຍ ໄດ້ຮັບຜົນກະທົບ 10 ບ້ານ ແລະ ເມືອງ ຜາອຸດົມ ໄດ້ຮັບຜົນກະທົບ 5 ບ້ານ; ໄດ້ຮັບຜົນກະທົບທາງດ້ານໄພນໍ້າຖ້ວມມີ 30 ບ້ານ ກວມເອົາ 12.10 ສ່ວນຮ້ອຍຂອງບ້ານທັງໝົດ, ເມືອງ ຫ້ວຍຊາຍ ໄດ້ຮັບຜົນກະທົບ 20 ບ້ານ, ເມືອງ ຜາອຸດົມ 6 ບ້ານ, ເມືອງ ຕົ້ນຜິ້ງ 2 ບ້ານ, ເມືອງ ເມີງ ແລະ ປາກທາ ເມືອງລະ 1 ບ້ານທີ່ໄດ້ຮັບຜົນກະທົບທາງໄພນໍ້າຖ້ວມ; ໄດ້ຮັບຜົນທາງດ້ານດິນເຈື່ອນ ມີ 10 ບ້ານ, ເມືອງ ເມີງ ແລະ ເມືອງ ຜາອຸດົມ ມີເມືອງລະ 7 ບ້ານ, ເມືອງ ປາກທາ 4 ບ້ານ ແລະ ເມືອງ ຕົ້ນຜິ້ງ 1 ບ້ານທີ່ໄດ້ຮັບຜົນກະທົບທາງດ້ານດິນເຈື່ອນ; ໄດ້ຮັບຜົນກະທົບດ້ານພາຍຸ ມີ 4 ບ້ານ ກວມເອົາ 1.61 ສ່ວນຮ້ອຍຂອງບ້ານທັງໝົດ ເຊິ່ງເມືອງ ຫ້ວຍຊາຍ ມີ 3 ບ້ານ ແລະ ເມືອງ ຕົ້ນຜິ້ງ 1 ບ້ານທີ່ໄດ້ຮັບຜົນກະທົບດ້ານພາຍຸ; ໄດ້ຮັບຜົນກະທົບທາງດ້ານອັກຄີໄພ ມີ 8 ບ້ານ ກວມເອົາ 3.23 ບ້ານ ກວມເອົາ 3.23 ສ່ວນຮ້ອຍຂອງບ້ານທັງໝົດ, ເມືອງ ຫ້ວຍຊາຍ ມີ 3 ບ້ານ, ເມືອງ ຕົ້ນຜິ້ງ ແລະ ເມືອງ ປາກທາ ເມືອງລະ 2 ບ້ານ ແລະ ເມືອງ ຜາອຸດົມ 1 ບ້ານທີ່ໄດ້ຮັບຜົນກະທົບດ້ານອັກຄີໄພ; ສ່ວນໄພທໍາມະ

ຊາດອື່ນໆ ມີ 6 ບ້ານ ກວມເອົາ 2.42 ສ່ວນຮ້ອຍຂອງບ້ານທັງໝົດ ແລະ ເມືອງ ຫ້ວຍຊາຍ ມີ 4 ບ້ານ ແລະ ເມືອງ ຜາອຸດົມ ມີ 2 ບ້ານໄດ້ຮັບຜົນກະທົບ.

2.10 ຂໍ້ມູນດ້ານສາທາລະນະສຸກຂອງບ້ານ

ລັດໄດ້ເອົາໃຈໃສ່ປັບປຸງວຽກງານສາທາລະນະສຸກໃຫ້ມີປະສິດທະພາບ ແລະ ສະໜອງການບໍລິການດ້ານການປົນປົວ ຢ່າງທົ່ວເຖິງ ແລະ ອີງຕາມແຜນປະຕິຮູບລະບົບສາທາລະນະສຸກ ແລະ ຍຸດທະສາດກ່ຽວກັບການປົນປົວໃນແຕ່ລະໄລຍະ, ສິ່ງເສີມການບໍລິການການປົນປົວລະຫວ່າງແພດດສະໄໝໃໝ່ ແລະ ການແພດພື້ນເມືອງແນ່ໃສ່ເຮັດໃຫ້ພົນລະເມືອງທຸກຄົນມີ ສຸຂະພາບດີ, ແຂງແຮງ ໂດຍສະເພາະແມ່ ແລະ ເດັກ, ຜູ້ທຸກຍາກ, ຜູ້ຢູ່ຫ່າງໄກຊອກຫຼີກ, ຜູ້ພິການ ແລະ ຜູ້ສູງອາຍຸ.

ຕາຕະລາງທີ 10: ບ້ານທີ່ມີໂຮງໝໍ ແລະ ສຸກສາລາ ຕັ້ງຢູ່ບ້ານ ແລະ ຢູ່ໃກ້ບ້ານ ແບ່ງຕາມເມືອງ

ລຳດັບ	ລາຍການ	ຫົວໜ່ວຍ	ສ່ວນຮ້ອຍ	ຈຳນວນ	ເມືອງ				
					ຫ້ວຍຊາຍ	ຕົ້ນເຜີ້ງ	ເມີງ	ຜາອຸດົມ	ປາກທາ
1	ບ້ານທີ່ມີໂຮງໝໍຕັ້ງຢູ່ໃນບ້ານ	ບ້ານ	3.23	8	4	1	1	1	1
2	ບ້ານທີ່ມີໂຮງໝໍຕັ້ງຢູ່ໃກ້ບ້ານ	ບ້ານ	20.56	51	20	9	5	13	4
3	ບ້ານທີ່ມີສຸກສາລາຕັ້ງຢູ່ໃນບ້ານ	ບ້ານ	15.73	39	13	6	5	10	5
4	ບ້ານທີ່ມີສຸກສາລາຕັ້ງຢູ່ໃກ້ບ້ານ	ບ້ານ	45.56	113	46	19	17	22	9

ຈາກຕາຕະລາງທີ 10 ສະແດງໃຫ້ເຫັນວ່າ ໃນປີ 2018 ແຂວງ ບໍ່ແກ້ວ ມີໂຮງໝໍຕັ້ງຢູ່ບ້ານ 8 ບ້ານ ກວມເອົາ 3.23 ສ່ວນຮ້ອຍຂອງບ້ານທັງໝົດ, ເມືອງ ຫ້ວຍຊາຍ ມີຫຼາຍກວ່າໝູ່ຄື 4 ບ້ານ, ສ່ວນເມືອງ ຕົ້ນເຜີ້ງ, ເມືອງ ເມີງ, ເມືອງ ຜາອຸດົມ ແລະ ເມືອງ ປາກທາ ແມ່ນມີເມືອງລະ 1 ບ້ານ; ບ້ານທີ່ມີໂຮງໝໍຢູ່ໃກ້ບ້ານມີ 51 ບ້ານ ກວມເອົາ 20.56 ສ່ວນຮ້ອຍຂອງບ້ານທັງໝົດ, ໃນນັ້ນເມືອງ ຫ້ວຍຊາຍມີ 20 ບ້ານ, ເມືອງ ຜາອຸດົມ 13 ບ້ານ, ເມືອງ ຕົ້ນເຜີ້ງ 9 ບ້ານ, ເມືອງ ມີ 5 ບ້ານ ແລະ ເມືອງ ປາກທາມີ 4 ບ້ານທີ່ມີໂຮງໝໍຢູ່ໃກ້ບ້ານ; ບ້ານທີ່ມີສຸກສາລາທັງໝົດ 39 ບ້ານ ກວມເອົາ 15.73 ສ່ວນຮ້ອຍຂອງບ້ານທັງໝົດ, ເມືອງທີ່ມີສຸກສາລາຫຼາຍກວ່າໝູ່ແມ່ນເມືອງຫ້ວຍຊາຍ 13 ບ້ານ, ເມືອງ ຜາອຸດົມ 10 ບ້ານ, ເມືອງ ຕົ້ນເຜີ້ງ 6 ບ້ານ, ເມືອງ ເມີງ ແລະ ເມືອງ ປາກທາ ແມ່ນມີເມືອງລະ 5 ບ້ານ; ມີສຸກສາລາໃກ້ບ້ານ ແມ່ນມີທັງໝົດ 113 ບ້ານ ກວມເອົາ 45.56 ສ່ວນຮ້ອຍ, ເຊິ່ງ ເມືອງ ຫ້ວຍຊາຍມີ 46 ບ້ານ, ເມືອງ ຜາອຸດົມ 22 ບ້ານ, ເມືອງ ຕົ້ນເຜີ້ງ 19 ບ້ານ, ເມືອງ ເມີງ 17 ບ້ານ ແລະ ເມືອງ ປາກທາມີ 9 ບ້ານທີ່ມີສຸກສາລາໃກ້ບ້ານ.

ຕາຕະລາງທີ 11: ຈຳນວນ ຄຣິນິກ, ຮ້ານຂາຍຢາ ແລະ ຖົງຢາປະຈຳບ້ານ ແບ່ງຕາມເມືອງ

ລາຍການ	ຫົວໜ່ວຍ	ຈຳນວນ	ເມືອງ				
			ຫ້ວຍຊາຍ	ຕົ້ນເຜີ້ງ	ເມີງ	ຜາອຸດົມ	ປາກທາ
ຈຳນວນຄຣິນິກ	ແຫ່ງ	14	12	2	0	0	0
ຈຳນວນຮ້ານຂາຍຢາ	ແຫ່ງ	85	41	15	3	10	16
ຈຳນວນຖົງຢາປະຈຳບ້ານ	ຖົງ	106	33	21	6	24	22

ຈາກຕາຕະລາງທີ 11 ສະແດງໃຫ້ເຫັນວ່າ ໃນປີ 2018 ແຂວງ ບໍ່ແກ້ວ ມີຄຣິນິກທັງໝົດ 14 ແຫ່ງ, ເຊິ່ງ ເມືອງ ຫ້ວຍຊາຍ ມີ 12 ແຫ່ງ ແລະ ເມືອງ ຕົ້ນເຜີ້ງ ມີ 2 ແຫ່ງ; ຈຳນວນຮ້ານຂາຍຢາທັງໝົດ 85 ແຫ່ງ, ເມືອງ ຫ້ວຍຊາຍ ມີ 41 ແຫ່ງ, ເມືອງ ຕົ້ນເຜີ້ງ ມີ 15 ແຫ່ງ, ເມືອງ ເມີງ ມີ 3 ແຫ່ງ, ເມືອງ ຜາອຸດົມ ມີ 10 ແຫ່ງ ແລະ ເມືອງ ປາກທາ ມີ 16 ແຫ່ງ; ຈຳນວນຖົງຢາປະຈຳບ້ານ ແມ່ນມີ 106 ຖົງ, ເຊິ່ງ ເມືອງ ຫ້ວຍຊາຍ 33 ຖົງ, ເມືອງ ຕົ້ນເຜີ້ງ 21 ຖົງ, ເມືອງ ເມີງ ມີ 6 ຖົງ, ເມືອງ ຜາອຸດົມ 24 ຖົງ ແລະ ເມືອງ ປາກທາ ມີ 22 ຖົງ.

ຕາຕະລາງທີ 12: ຈຳນວນໜໍຢາຕໍາແຍ ແລະ ໜໍຢາພື້ນເມືອງ ແບ່ງຕາມເມືອງ

ລະຫັດ ເມືອງ	ຊື່ເມືອງ	ຈຳນວນໜໍຕໍາແຍ			ໜໍຢາພື້ນເມືອງ		
		ລວມ	ຍິງ	ຊາຍ	ລວມ	ຍິງ	ຊາຍ
0501	ຫ້ວຍຊາຍ	7	7	0	16	8	8
0502	ຕົ້ນເຜີ້ງ	12	6	6	13	2	11
0503	ເມີງ	4	4	0	11	6	5
0504	ຜາອຸດົມ	53	30	23	18	5	13
0505	ປາກທາ	30	11	19	22	5	17
	ລວມ	106	58	48	80	26	54

ຈາກຕາຕະລາງທີ 12 ສະແດງໃຫ້ເຫັນວ່າ ໃນປີ 2018 ແຂວງ ບໍ່ແກ້ວ ມີໜໍຕໍາແຍທັງໝົດ 107 ຄົນ, ໃນນັ້ນ ເປັນຍິງ 58 ຄົນ ແລະ ຊາຍ 48 ຄົນ, ເມືອງ ຫ້ວຍຊາຍ ມີໜໍຕໍາແຍ 7 ຄົນ ເປັນຍິງ 7 ຄົນ, ເມືອງ ຕົ້ນເຜີ້ງ ມີໜໍຕໍາແຍ 13 ຄົນ ເປັນຍິງ 6 ຄົນ, ເມືອງ ເມີງ ມີໜໍຕໍາແຍ 4 ຄົນ ເປັນຍິງ 4 ຄົນ, ເມືອງ ຜາອຸດົມ ມີໜໍຢາກວ່າໝູ່ 53 ຄົນ ເປັນຍິງ 30 ຄົນ ແລະ ເມືອງ ປາກທາ 30 ຄົນ ເປັນຍິງ 11 ຄົນ; ຈຳນວນໜໍຢາພື້ນເມືອງ ໃນແຂວງ ບໍ່ແກ້ວ 80 ຄົນ, ໃນນັ້ນ ເປັນຍິງ 26 ຄົນ ແລະ ຊາຍ 54 ຄົນ, ເມືອງ ຫ້ວຍຊາຍ ມີໜໍຢາພື້ນເມືອງ 16 ຄົນ ເປັນຍິງ 8 ຄົນ, ເມືອງ ຕົ້ນເຜີ້ງ ມີ ໜໍຢາພື້ນເມືອງ 13 ຄົນ ເປັນຍິງ 2 ຄົນ, ເມືອງ ເມີງ ມີ 11 ຄົນ ເປັນຍິງ 6 ຄົນ, ເມືອງ ຜາອຸດົມ ມີ 16 ຄົນ ເປັນຍິງ 5 ຄົນ ແລະ ເມືອງ ປາກທາ ມີ 22 ຄົນ ເປັນຍິງ 5 ຄົນ.

2.11 ສະພາບຄວາມບໍ່ສະຫງົບພາຍໃນບ້ານ

ສະພາບຄວາມບໍ່ສະຫງົບ ແມ່ນປະກົດການຫຍໍ້ທີ່ເກີດຂຶ້ນຢູ່ໃນສັງຄົມ, ເຮັດໃຫ້ສັງຄົມບໍ່ມີຄວາມສະຫງົບ, ບໍ່ມີຄວາມເປັນລະບຽບຮຽບຮ້ອຍຢູ່ໃນສັງຄົມ ກໍ່ໃຫ້ເກີດມີຄວາມເສຍຫາຍຕໍ່ບຸກຄົນ, ລວມໝູ່ ຫຼື ຕໍ່ກັບປະເທດຊາດ ເຊັ່ນວ່າ: ປຸ້ນຈີ້ຊັບ, ນັກເລງອັນຕະພານກວນບ້ານກວນເມືອງ, ເສບຢາເສບຕິດ ແລະ ການໃຊ້ຄວາມຮຸນແຮງຕໍ່ຜູ້ອື່ນ ເປັນຕົ້ນ.

ຈາກຕາຕະລາງທີ 13 ສະແດງໃຫ້ເຫັນວ່າ ໃນປີ 2018 ແຂວງ ບໍ່ແກ້ວ ມີຄະດີຂີ້ລັກງັດແງະ, ປຸ້ນຈີ້ 219 ຄະດີ, ເຊິ່ງ ເມືອງ ຫ້ວຍຊາຍ ມີຫຼາຍກວ່າໝູ່ຄື 112 ຄະດີ ແລະ ໜ້ອຍກວ່າໝູ່ແມ່ນ ເມືອງ ຜາອຸດົມ; ມີຄະດີຍາດແຍ່ງຍາດມູນມໍລະດົກທັງໝົດ 7 ຄະດີ, ໃນນັ້ນ ເມືອງຫ້ວຍຊາຍ, ຕົ້ນເຜິ້ງ ແລະ ເມືອງ ປາກທາ ມີເມືອງລະ 2 ຄະດີ ແລະ ເມືອງ ຜາອຸດົມ ມີ 1 ຄະດີ; ມີຄະດີຢ່າຮ້າງ 189 ຄະດີ, ໃນນັ້ນເມືອງທີ່ມີຄະດີຢ່າຮ້າງຫຼາຍກວ່າໝູ່ແມ່ນ ເມືອງ ຫ້ວຍຊາຍ 85 ຄະດີ ແລະ ເມືອງທີ່ມີຄະດີຢ່າຮ້າງໜ້ອຍກວ່າໝູ່ແມ່ນເມືອງ ເມິງ ມີ 15 ຄະດີ; ມີການໃຊ້ຄວາມຮຸນແຮງໃນຄົວເຮືອນ ມີ 68 ຄະດີ, ເມືອງ ຫ້ວຍຊາຍ 33 ຄະດີມີຫຼາຍກວ່າໝູ່ ແລະ ເມືອງ ຕົ້ນເຜິ້ງ ແລະ ເມືອງ ເມິງ ມີໜ້ອຍກວ່າໝູ່ຄືເມືອງລະ 6 ຄະດີ; ມີຄະດີຂົ່ມຂືນກໍາທະຊໍາເລົາ 5 ຄະດີ ຄືເມືອງ ຫ້ວຍຊາຍ ແລະ ເມືອງ ຜາອຸດົມ ເມືອງລະ 2 ຄະດີ ແລະ ເມືອງ ປາກທາມີ 1 ຄະນດີ; ຄະດີຄາດຕະກໍາ ມີ 5 ຄະດີ ຄືເມືອງ ຕົ້ນເຜິ້ງ 3 ຄະດີ, ເມືອງ ຫ້ວຍຊາຍ ແລະ ປາກທາ ແມ່ນມີເມືອງລະ 1 ຄະດີ; ຄະດີດານພະນັນມີ 1 ຄະດີ ຢູ່ເມືອງ ຫ້ວຍຊາຍ; ຄະດີນັກເລງອັນຕະພານ, ແກ້ງກວນເມືອງ ແມ່ນມີ 20 ຄະດີ ຄືເມືອງ ຫ້ວຍຊາຍ 20 ຄະດີ; ຄະດີຄົນເສບຢາເສບຕິດ ມີ 1,747 ຄະດີ, ມີຫຼາຍກວ່າໝູ່ແມ່ນຢູ່ເມືອງຫ້ວຍຊາຍ 509 ຄະດີ ແລະ ໜ້ອຍກວ່າໝູ່ແມ່ນ ຜາອຸດົມ ມີ 55 ຄະດີ; ມີຄະດີຄ້າຂາຍຢາເສບຕິດ 183 ຄົນ ຄືເມືອງ ຫ້ວຍຊາຍ 70 ຄະດີຫຼາຍກວ່າໝູ່ ແລະ ເມືອງ ເມິງ ມີໜ້ອຍກວ່າໝູ່ຄື 4 ຄະດີ; ມີຄະດີຄ້າຂາຍປະເວນິທັງໝົດ 3 ຄະດີຄື ເມືອງ ຫ້ວຍຊາຍ 3 ຄະດີ.

ຕາຕະລາງທີ 13: ສະພາບຄວາມບໍ່ສະຫງົບພາຍໃນບ້ານ ແບ່ງຕາມເມືອງ

ລາຍການ	ຫົວໜ່ວຍ	ຈໍານວນ ລວມ	ເມືອງ				
			ຕົ້ນເຜິ້ງ	ປາກທາ	ຜາອຸດົມ	ຫ້ວຍຊາຍ	ເມິງ
ຂີ້ລັກງັດແງະ, ປຸ້ນຈີ້	ຄັ້ງ	219	112	30	22	12	43
ຍາດແຍ່ງມູນມໍລະດົກ	ຄັ້ງ	7	2	2	0	1	2
ຢ່າຮ້າງ	ຄັ້ງ	189	85	35	15	28	26
ການໃຊ້ຄວາມຮຸນແຮງໃນຄົວເຮືອນ	ຄັ້ງ	68	33	6	6	7	16
ຂົ່ມຂືນກະທໍາຊໍາເລົາ	ຄັ້ງ	5	2	0	0	2	1
ຄາດຕະກໍາ	ຄັ້ງ	5	1	3	0	0	1
ຄະດີການພະນັນ	ຄັ້ງ	1	1	0	0	0	0

ນັກເລງອັນຕະພານ, ແກ້ງ ກວນເມືອງ	ຄົນ	20	20	0	0	0	0
ຄົນເສຍຢາເສບຕິດ	ຄົນ	1,747	509	277	509	55	397
ຄົນຄ້າຂາຍຢາເສບຕິດ	ຄົນ	183	70	40	4	24	45
ຄົນຄ້າຂາຍປະເວນີ	ຄົນ	3	3	0	0	0	0
ອື່ນໆ (ເວົ້າແຈ້ງ)	ຄັ້ງ/ຄົນ	0	0	0	0	0	0

ແຫຼ່ງຂໍ້ມູນ: ການເກັບກຳຂໍ້ມູນ ສະຖິຕິຂັ້ນທ້ອງຖິ່ນ ແຂວງບໍ່ແກ້ວ ປີ 2018

### ພາກທີ III. ຂໍ້ມູນອາຄານ/ຫຼັງຄາເຮືອນ

ອາຄານ/ຫຼັງຄາເຮືອນ ແມ່ນໝາຍເຖິງອາຄານ/ຫຼັງຄາເຮືອນສຳລັບທີ່ຢູ່ອາໄສຂອງຄົວເຮືອນ ແລະ ອາຄານສຳລັບວິສາຫະກິດ ແລະ ຫ້າງຮ້ານທັງໝົດ ພາຍໃນບ້ານ ຍົກເວັ້ນອາຄານສຳນັກງານຂອງລັດ ແລະ ຫ້ອງການບ້ານ.

#### 3.1 ອາຄານ/ຫຼັງຄາເຮືອນແບ່ງຕາມປະເພດບ້ານ

ຕາຕະລາງທີ 14: ຈຳນວນອາຄານ/ຫຼັງຄາເຮືອນ ແບ່ງຕາມປະເພດບ້ານ ແລະ ເມືອງ ປີ 2018

ລະຫັດ ເມືອງ	ຊື່ເມືອງ	ປະເພດບ້ານ			ຈຳນວນ ອາຄານ/ຫຼັງຄາ ເຮືອນທັງໝົດ	ອັດຕາສ່ວນ ອາຄານ/ຫຼັງຄາ ເຮືອນ ແບ່ງຕາມ ເມືອງ (%)
		ຕົວເມືອງ	ຊົນນະບົດມີ ເສັ້ນທາງເຂົ້າເຖິງ	ຊົນນະບົດບໍ່ມີ ເສັ້ນທາງເຂົ້າເຖິງ		
0501	ຫ້ວຍຊາຍ	4,298	9,310	405	14,013	40.61
0502	ຕີ່ນເຜິ້ງ	2,648	3,499	0	6,147	17.82
0503	ເມີງ	599	2,222	0	2,821	8.18
0504	ຜາອຸດົມ	1,276	5,616	800	7,692	22.29
0505	ປາກທາ	745	3,085	0	3,830	11.10
<b>ລວມ</b>		<b>9,566</b>	<b>23,732</b>	<b>1,205</b>	<b>34,503</b>	<b>100.00</b>

ຮູບສະແດງທີ 6: ຈຳນວນສ່ວນຮ້ອຍ ຂອງອາຄານ/ຫຼັງຄາເຮືອນ ແບ່ງຕາມປະເພດບ້ານ ປີ 2018

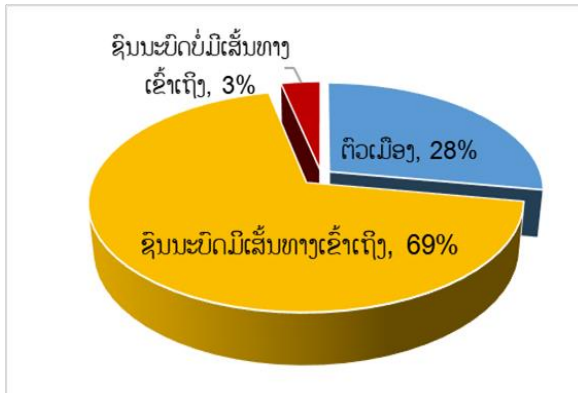

ຈາກຕາຕະລາງທີ 14 ແລະ ຮູບສະແດງທີ 9 ສະແດງໃຫ້ເຫັນວ່າ ໃນປີ 2018 ແຂວງ ບໍ່ແກ້ວ ມີຈຳນວນອາຄານ/ຫຼັງຄາເຮືອນ ແບ່ງຕາມປະເພດບ້ານຕົວເມືອງທັງໝົດ 9,566 ຫຼັງ ກວມເອົາ 28 ສ່ວນຮ້ອຍ, ອາຄານ/ຫຼັງຄາເຮືອນແບ່ງຕາມປະເພດ ບ້ານຊົນນະບົດມີເສັ້ນທາງເຂົ້າເຖິງມີຈຳນວນ 23,732 ຫຼັງ ກວມເອົາ 69 ສ່ວນຮ້ອຍ ແລະ ອາຄານ/ຫຼັງຄາເຮືອນແບ່ງຕາມປະເພດບ້ານຊົນນະບົດບໍ່ມີເສັ້ນທາງເຂົ້າເຖິງ

ມີຈຳນວນ 1,205 ຫຼັງ ກວມເອົາ 3 ສ່ວນຮ້ອຍ. ໃນນັ້ນ ເມືອງທີ່ມີອາຄານ/ຫຼັງຄາເຮືອນຫຼາຍກວ່າໝູ່ແມ່ນ ເມືອງຫ້ວຍຊາຍ ມີທັງໝົດ 14,013 ຫຼັງ ເທົ່າກັບ 40.61 ສ່ວນຮ້ອຍຂອງຈຳນວນອາຄານ/ຫຼັງຄາເຮືອນທັງໝົດ, ຮອງລົງມາແມ່ນ ເມືອງ ຜາອຸດົມ ມີ 7,692 ຫຼັງ ເທົ່າກັບ 22.29 ສ່ວນຮ້ອຍ, ເມືອງ ຕົ້ນເຜີ້ງ ມີ 6,147 ຫຼັງ ເທົ່າກັບ 17.62 ສ່ວນຮ້ອຍ, ເມືອງ ປາກທາ ມີ 3,830 ຫຼັງ ເທົ່າກັບ 11.10 ສ່ວນຮ້ອຍ ແລະ ເມືອງ ເມິງ ມີ 2,821 ເທົ່າກັບ 8.18 ສ່ວນຮ້ອຍ.

### 3.2 ອາຄານ/ຫຼັງຄາເຮືອນແບ່ງຕາມ ທີ່ຕັ້ງພູມສັນຖານບ້ານ

ຕາຕະລາງທີ 15: ຈຳນວນອາຄານ/ຫຼັງຄາເຮືອນ ແບ່ງຕາມທີ່ຕັ້ງພູມສັນຖານ ແລະ ເມືອງ ປີ 2018

ລະຫັດເມືອງ	ຊື່ເມືອງ	ທີ່ຕັ້ງພູມສັນຖານບ້ານ			ລວມ
		ທົ່ງພຽງ	ພູດອຍ	ພູພຽງ	
0501	ຫ້ວຍຊາຍ	2,719	1,327	67	14,013
0502	ຕົ້ນເຜີ້ງ	5,442	267	438	6,147
0503	ເມິງ	951	334	1,536	2,821
0504	ຜາອຸດົມ	4,991	2,031	670	7,692
0505	ປາກທາ	745	587	2,498	3,830
ລວມ		14,848	4,546	15,109	34,503

ຮູບສະແດງທີ 7: ຈຳນວນສ່ວນຮ້ອຍຂອງອາຄານ/ຫຼັງຄາເຮືອນ ແບ່ງຕາມທີ່ຕັ້ງພູມສັນຖານ ປີ 2018

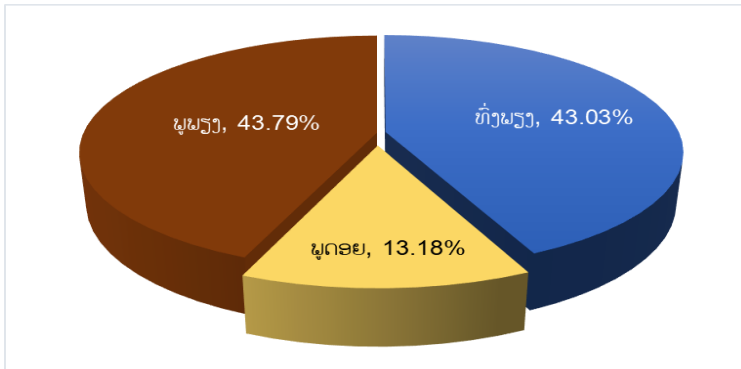

ຈາກຕາຕະລາງທີ 15 ແລະ ຮູບສະແດງທີ 10 ສະແດງໃຫ້ເຫັນວ່າ ແຂວງ ບໍ່ແກ້ວ ມີຈຳນວນອາຄານ/ຫຼັງຄາເຮືອນທີ່ຢູ່ເຂດທົ່ງພຽງ 14,848 ຫຼັງ ກວມເອົາ 43.03 ສ່ວນຮ້ອຍ, ຈຳນວນອາຄານ/ຫຼັງຄາເຮືອນທີ່ຕັ້ງຢູ່ເຂດພູດອຍມີ 4,546 ຫຼັງ ເທົ່າກັບ 13.18 ສ່ວນຮ້ອຍ ແລະ ຈຳນວນ ອາຄານ/ຫຼັງຄາ

ເຮືອນ ທີ່ຕັ້ງຢູ່ເຂດພູພຽງມີ 15,109 ຫຼັງ ກວມເອົາ 43.79 ສ່ວນຮ້ອຍ. ເມືອງ ຫ້ວຍຊາຍ ມີຈຳນວນອາຄານ/ຫຼັງຄາເຮືອນທີ່ຕັ້ງຢູ່ເຂດທົ່ງພຽງ 2,719 ຫຼັງ, ຈຳນວນອາຄານ/ຫຼັງຄາເຮືອນ ທີ່ຕັ້ງຢູ່ເຂດພູດອຍມີ 1,327 ຫຼັງ ແລະ ຈຳນວນອາຄານ/ຫຼັງຄາເຮືອນ ທີ່ຕັ້ງຢູ່ເຂດທົ່ງພຽງແມ່ນມີ 67 ຫຼັງ; ເມືອງ ດົນເຜີ້ງ ມີຈຳນວນອາຄານ/ຫຼັງຄາເຮືອນ ທີ່ຕັ້ງຢູ່ເຂດທົ່ງພຽງ 5,442 ຫຼັງ, ຈານວນອາຄານ/ຫຼັງຄາເຮືອນ ທີ່ຕັ້ງຢູ່ເຂດພູດອຍມີ 267 ຫຼັງ ແລະ ຈານວນອາຄານ/ຫຼັງຄາເຮືອນ ທີ່ຕັ້ງຢູ່ເຂດທົ່ງພຽງແມ່ນມີ 438 ຫຼັງ; ເມືອງ ເມີງ ມີຈານວນອາຄານ/ຫຼັງຄາເຮືອນ ທີ່ຕັ້ງຢູ່ເຂດທົ່ງພຽງ 951 ຫຼັງ, ຈານວນອາຄານ/ຫຼັງຄາເຮືອນ ທີ່ຕັ້ງຢູ່ເຂດພູດອຍມີ 334 ຫຼັງ ແລະ ຈຳນວນອາຄານ/ຫຼັງຄາເຮືອນ ທີ່ຕັ້ງຢູ່ເຂດທົ່ງພຽງແມ່ນມີ 1,536 ຫຼັງ; ເມືອງ ຜາອຸດົມ ມີຈານວນອາຄານ/ຫຼັງຄາເຮືອນ ທີ່ຕັ້ງຢູ່ເຂດທົ່ງພຽງ 4,991 ຫຼັງ, ຈານວນອາຄານ/ຫຼັງຄາເຮືອນ ທີ່ຕັ້ງຢູ່ເຂດພູດອຍມີ 2,031 ຫຼັງ ແລະ ຈຳນວນອາຄານ/ຫຼັງຄາເຮືອນ ທີ່ຕັ້ງຢູ່ເຂດທົ່ງພຽງແມ່ນມີ 670 ຫຼັງ; ແລະ ເມືອງ ປາກທາ ມີຈຳນວນອາຄານ/ຫຼັງຄາເຮືອນ ທີ່ຕັ້ງຢູ່ເຂດທົ່ງພຽງ 745 ຫຼັງ, ຈຳນວນອາຄານ/ຫຼັງຄາເຮືອນ ທີ່ຕັ້ງຢູ່ເຂດພູດອຍມີ 587 ຫຼັງ ແລະ ຈຳນວນອາຄານ/ຫຼັງຄາເຮືອນ ທີ່ຕັ້ງຢູ່ເຂດທົ່ງພຽງແມ່ນມີ 2,498 ຫຼັງ.

#### ພາກທີ IV. ຂໍ້ມູນຄົວເຮືອນ

##### 4.1 ປະເພດຄົວເຮືອນ

ຄົວເຮືອນແມ່ນຫົວໜ່ວຍພື້ນຖານຂອງສັງຄົມ ແລະ ກໍ່ເປັນຫົວໜ່ວຍໃນການຈັດນັບຂໍ້ມູນສະຖິຕິຂັ້ນທ້ອງຖິ່ນ, ການວິໄຈໃນຄັ້ງນີ້ ແມ່ນນຳໃຊ້ນິຍາມຄົວເຮືອນດັ່ງນີ້: ຄົວເຮືອນ ແມ່ນບຸກຄົນ ຫຼື ກຸ່ມຄົນທີ່ມີການຢູ່ຮ່ວມກັນ ແລະ ດຳເນີນກິດຈະກຳປະຈຳວັນຂອງຄົວເຮືອນຢ່າງເປັນປະຈຳ, ໂດຍປົກກະຕິແລ້ວຜູ້ທີ່ອາໄສໃນຄົວເຮືອນດຽວກັນ ບໍ່ຈຳເປັນຕ້ອງມີສາຍພົວພັນທາງດ້ານສາຍເລືອດ ຫຼື ແຕ່ງງານກໍ່ໄດ້. ຄົວເຮືອນໜຶ່ງຈະປະກອບມີ: ຜົວ, ເມຍ, ລູກ, ພໍ່ແມ່, ລູເຂີຍ-ລູກໄພ້, ຫຼານ, ພີ່ນ້ອງ ແລະ ບຸກຄົນອື່ນໆ ທີ່ບໍ່ແມ່ນຍາດພີ່ນ້ອງ, ຄົວເຮືອນແມ່ນມີ 2 ປະເພດຄື: ຄົວເຮືອນສ່ວນບຸກຄົນ ແລະ ຄົວເຮືອນລວມໝູ່.

- 1) ຄົວເຮືອນສ່ວນບຸກຄົນ: ແມ່ນຄົວເຮືອນດຽວ ຫຼື ຫຼາຍຄົນທີ່ຢູ່ທັງໝົດ ຫຼື ສ່ວນໃດໜຶ່ງຂອງເຮືອນທີ່ມີການກິນຢູ່, ດຳເນີນກິດຈະກຳປະຈຳວັນ ແລະ ນຳໃຊ້ເຄື່ອງສອຍຂອງຄົວເຮືອນຮ່ວມກັນຢ່າງເປັນປະຈຳ, ຄົວເຮືອນສ່ວນບຸກຄົນປະກອບມີ 2 ປະເພດຄື: ຄົວເຮືອນດຽວ ແລະ ຄົວເຮືອນທີ່ມີຫຼາຍຄົນ.

- ຄົວເຮືອນດ່ຽວ: ແມ່ນຄົວເຮືອນທີ່ຄົນຜູ້ໜຶ່ງທີ່ຢູ່ທັງໝົດ ຫຼື ສ່ວນໃດໜຶ່ງຂອງເຮືອນ, ເປັນເອກະລາດ ຮອບດ້ານ ການດຳລົງຊີວິດດ້ວຍຕົວຂອງລາວເອງ ໂດຍບໍ່ຂຶ້ນກັບຄົນອື່ນ ເຖິງແມ່ນວ່າລາວຈະມີ ຫຼື ບໍ່ມີປື້ມສຳມະໂນຄົວເປັນຂອງລາວເອງກໍຕາມ.
  - ຄົວເຮືອນທີ່ມີຫຼາຍຄົນ: ເປັນຄົວເຮືອນທີ່ມີກຸ່ມຄົນແຕ່ສອງຄົນ ຫຼື ຫຼາຍກວ່ານັ້ນ ທີ່ຢູ່ທັງໝົດ ຫຼື ສ່ວນໃດສ່ວນໜຶ່ງຂອງເຮືອນ, ທີ່ມີການກິນຢູ່ຮ່ວມກັນ ແລະ ມີການດຳເນີນກິດຈະກຳປະຈຳວັນຂອງຄົວເຮືອນຮ່ວມກັນເປັນປະຈຳ ແລະ ນຳໃຊ້ເຄື່ອງໃຊ້ສອຍຂອງຄົວເຮືອນທີ່ມີຄວາມຈຳເປັນຮ່ວມກັນ. ສະມາຊິກໃນຄົວເຮືອນປະກອບມີບຸກຄົນທີ່ມີສາຍພົວພັນກັນເຊັ່ນ: ຜົວ, ເມຍ, ລູກ, ພໍ່ແມ່, ລູເຂີຍ-ລູກໄພ້, ຫຼານ, ພີ່ນ້ອງ ແລະ ບຸກຄົນອື່ນໆ ທີ່ບໍ່ແມ່ນຍາດພີ່ນ້ອງ ອາໄສຢູ່ນຳຄົວເຮືອນຮ່ວມກັນເຖິງຈະມີ ຫຼື ບໍ່ມີປື້ມສຳມະໂນຄົວກໍຕາມ.
- 2) ຄົວເຮືອນລວມໝູ່: ແມ່ນຄົວເຮືອນທີ່ມີກຸ່ມຄົນທີ່ອາໄສຢູ່ໃນເຮືອນ ຫຼື ອາຄານຮ່ວມກັນທີ່ໄດ້ຂຶ້ນກັບບັນຊີການຄຸ້ມຄອງຂອງອົງການຈັດຕັ້ງໃດໜຶ່ງເຊັ່ນ: ຫໍພັກພະນັກງານ, ຫໍພັກນັກຮຽນ/ນັກສຶກສາ, ຫໍພັກກຳມະກອນ, ວັດ, ໂບດ ແລະ ອື່ນໆ ເຊິ່ງມີລະບົບການຈັດຕັ້ງຄຸ້ມຄອງຄັກແນ່.

ຈາກຕາຕາລາງທີ 16 ສະແດງໃຫ້ເຫັນວ່າຈຳນວນຄົວເຮືອນທັງໝົດຂອງ ແຂວງ ບໍ່ແກ້ວໃນປີ 2018 ແມ່ນ 34,034 ຄົວເຮືອນ ໂດຍແບ່ງອອກເປັນຄົວເຮືອນສ່ວນບຸກຄົນ 33,892 ຄົວເຮືອນ ເທົ່າກັບ 99,58 ສ່ວນຮ້ອຍ ແລະ ຄົວເຮືອນລວມໝູ່ແມ່ນມີພຽງ 142 ຄົວເຮືອນ ເທົ່າກັບ 0.42 ສ່ວນຮ້ອຍ. ໃນນັ້ນ ເມືອງທີ່ມີຄົວເຮືອນຫຼາຍກວ່າໝູ່ແມ່ນເມືອງ ຫ້ວຍຊາຍ ມີຄົວເຮືອນທັງໝົດ 13,915 ຄົວເຮືອນ ກວມເອົາ 40.89 ສ່ວນຮ້ອຍຂອງຄົວເຮືອນທັງໝົດ, ແບ່ງເປັນຄົວເຮືອນສ່ວນບຸກຄົນ 13,875 ຄົວເຮືອນ ເທົ່າກັບ 40.77 ສ່ວນຮ້ອຍ, ຄົວເຮືອນ ລວມໝູ່ 40 ຄົວເຮືອນ ເທົ່າກັບ 0.12 ສ່ວນຮ້ອຍ; ຮອງລົງມາແມ່ນແມ່ນ ເມືອງ ຜາອຸດົມ ມີຄົວເຮືອນທັງໝົດ 7,692 ຄົວເຮືອນ ເທົ່າກັບ 22.60 ສ່ວນຮ້ອຍ, ແບ່ງເປັນຄົວເຮືອນສ່ວນບຸກຄົນ 7,654 ຄົວເຮືອນ ເທົ່າກັບ 22.49 ສ່ວນຮ້ອຍ; ເມືອງ ຕົ້ນເຜີ້ງ ມີ 5,896 ຄົວເຮືອນ ກວມເອົາ 17.32 ສ່ວນຮ້ອຍ, ແບ່ງເປັນ ຄົວເຮືອນສ່ວນບຸກຄົນ 5,872 ຄົວເຮືອນ ເທົ່າກັບ 17.25 ສ່ວນຮ້ອຍ, ຄົວເຮືອນລວມໝູ່ 24 ຄົວເຮືອນ ເທົ່າກັບ 0.07 ສ່ວນຮ້ອຍ; ເມືອງ ປາກທາ ມີ 3,801 ຄົວເຮືອນ ກວມເອົາ 11.17 ສ່ວນຮ້ອຍ, ແບ່ງເປັນຄົວເຮືອນສ່ວນບຸກຄົນ 3,761 ຄົວເຮືອນ ເທົ່າກັບ 11.05 ສ່ວນຮ້ອຍ, ຄວາມເຮືອນລວມໝູ່ ມີ 40 ຄົວເຮືອນ ເທົ່າກັບ 0.12 ສ່ວນຮ້ອຍ ແລະ ເມືອງທີ່ຄົວເຮືອນໜ້ອຍທີ່ສຸດແມ່ນເມືອງ ເມິງ ມີ 2,730 ຄົວເຮືອນ ກວມເອົາພຽງ 8.02 ສ່ວນຮ້ອຍ ແລະ ເປັນເມືອງດຽວໃນທ້າຍເມືອງ ທີ່ບໍ່ມີຄົວເຮືອນລວມໝູ່.

ຕາຕະລາງທີ 16: ຈຳນວນຄົວເຮືອນ ແລະ ອັດຕາສ່ວນຄົວເຮືອນແບ່ງຕາມປະເພດຄົວເຮືອນ ແລະ ເມືອງ ປີ 2018

ລະຫັດ ເມືອງ	ຊື່ເມືອງ	ຈຳນວນຄົວເຮືອນ			ອັດຕາສ່ວນຄົວເຮືອນ		
		ລວມທັງໝົດ	ສ່ວນບຸກຄົນ	ລວມໝູ່	ລວມທັງໝົດ	ສ່ວນບຸກຄົນ	ລວມໝູ່
0501	ຫ້ວຍຊາຍ	13,915	13,875	40	40.89	40.77	0.12
0502	ຕົ້ນເຜິ້ງ	5,896	5,872	24	17.32	17.25	0.07
0503	ເມີງ	2,730	2,730	0	8.02	8.02	0.00
0504	ຜາອຸດົມ	7,692	7,654	38	22.60	22.49	0.11
0505	ປາກທາ	3,801	3,761	40	11.17	11.05	0.12
<b>ລວມ</b>		<b>34,034</b>	<b>33,892</b>	<b>142</b>	<b>100</b>	<b>99.58</b>	<b>0.42</b>

ຈາກຕາຕະລາງທີ 17 ແລະ ຮູບສະແດງທີ 11 ເຫັນໄດ້ວ່າ ໃນປີ 2018 ແຂວງ ບໍ່ແກ້ວ ມີຈຳນວນຄົວເຮືອນແບ່ງຕາມປະເພດບ້ານຕົວເມືອງ 9,263 ຄົວເຮືອນ ກວມເອົາ 27.22 ສ່ວນຮ້ອຍຂອງຄົວເຮືອນທັງໝົດ, ຈຳນວນຄົວເຮືອນແບ່ງຕາມ ປະເພດບ້ານຊົນນະບົດມີເສັ້ນທາງເຂົ້າເຖິງ ແມ່ນມີ 23,567 ຄົວເຮືອນ ກວມເອົາ 69,25 ສ່ວນຮ້ອຍ ແລະ ຈຳນວນຄົວເຮືອນແບ່ງຕາມປະເພດບ້ານຊົນນະບົດບໍ່ມີເສັ້ນທາງເຂົ້າເຖິງມີ 1.204 ຄົວເຮືອນ ກວມເອົາ 3.54 ສ່ວນຮ້ອຍ. ໃນນັ້ນ ເມືອງ ຫ້ວຍຊາຍມີ ຄົວເຮືອນແບ່ງຕາມປະເພດບ້ານຕົວເມືອງ 4,209 ຄົວເຮືອນ, ຄົວເຮືອນແບ່ງຕາມປະເພດບ້ານຊົນນະບົດມີເສັ້ນທາງເຂົ້າເຖິງ 9,301 ຄົວເຮືອນ, ຄົວເຮືອນແບ່ງຕາມປະເພດບ້ານຊົນນະບົດບໍ່ມີເສັ້ນທາງເຂົ້າເຖິງແມ່ນ 405 ຄົວເຮືອນ; ເມືອງ ຕົ້ນເຜິ້ງ ມີຄົວເຮືອນແບ່ງຕາມປະເພດບ້ານຕົວເມືອງ ແມ່ນ 2,481 ຄົວເຮືອນ ແລະ ຄົວເຮືອນແບ່ງຕາມປະເພດບ້ານຊົນນະບົດມີເສັ້ນທາງເຂົ້າເຖິງແມ່ນ 3,415 ຄົວເຮືອນ; ເມືອງ ເມີງ ມີຄົວເຮືອນແບ່ງຕາມປະເພດບ້ານຕົວເມືອງ 569 ຄົວເຮືອນ ແລະ ຄົວເຮືອນແບ່ງຕາມປະເພດບ້ານ ຊົນນະບົດມີເສັ້ນທາງເຂົ້າເຖິງ 2,161 ຄົວເຮືອນ; ເມືອງ ຜາອຸດົມ ມີຄົວເຮືອນແບ່ງຕາມປະເພດບ້ານຕົວເມືອງ 1,271 ຄົວເຮືອນ, ຄົວເຮືອນແບ່ງຕາມປະເພດບ້ານຊົນນະບົດມີເສັ້ນທາງເຂົ້າເຖິງ 5,622 ຄົວເຮືອນ ແລະ ຄົວເຮືອນແບ່ງຕາມປະເພດບ້ານຊົນນະບົດບໍ່ມີເສັ້ນທາງເຂົ້າເຖິງ ແມ່ນ 799 ຄົວເຮືອນ; ເມືອງ ປາກທາ ມີຄົວເຮືອນແບ່ງຕາມປະເພດບ້ານຕົວເມືອງ 733 ຄົວເຮືອນ ແລະ ຄົວເຮືອນແບ່ງຕາມປະເພດບ້ານຊົນນະບົດມີເສັ້ນທາງເຂົ້າເຖິງ 3,068 ຄົວເຮືອນ. ຈາກຕາຕະລາງຂ້າງເທິງຍັງສະແດງໃຫ້ເຫັນອີກວ່າ ເມືອງ ຕົ້ນເຜິ້ງ, ເມືອງ ເມີງ ແລະ ເມືອງ ປາກທາ ບໍ່ມີຄົວເຮືອນທີ່ອາໄສຢູ່ເຂດຊົນນະບົດບໍ່ມີເສັ້ນທາງເຂົ້າເຖິງ.

4.2 ຈຳນວນຄົວເຮືອນແບ່ງຕາມປະເພດບ້ານ

ຕາຕະລາງທີ 17: ຈຳນວນຄົວເຮືອນແບ່ງຕາມປະເພດບ້ານ ແລະ ເມືອງ ປີ 2018

ລະຫັດເມືອງ	ຊື່ເມືອງ	ປະເພດບ້ານ			ລວມ
		ຕົວເມືອງ	ຊົນນະບົດມີເສັ້ນທາງເຂົ້າເຖິງ	ຊົນນະບົດບໍ່ມີເສັ້ນທາງເຂົ້າເຖິງ	
0501	ຫ້ວຍຊາຍ	4,209	9,301	405	13,915
0502	ຕົ້ນເຜິ້ງ	2,481	3,415	0	5,896
0503	ເມີງ	569	2,161	0	2,730
0504	ຜາອຸດົມ	1,271	5,622	799	7,692
0505	ປາກທາ	733	3,068	0	3,801
<b>ລວມ</b>		<b>9,263</b>	<b>23,567</b>	<b>1,204</b>	<b>34,034</b>

ຮູບສະແດງທີ 8: ອັດຕາສ່ວນຄົວເຮືອນທັງໝົດ ແບ່ງຕາມປະເພດບ້ານ ປີ 2018

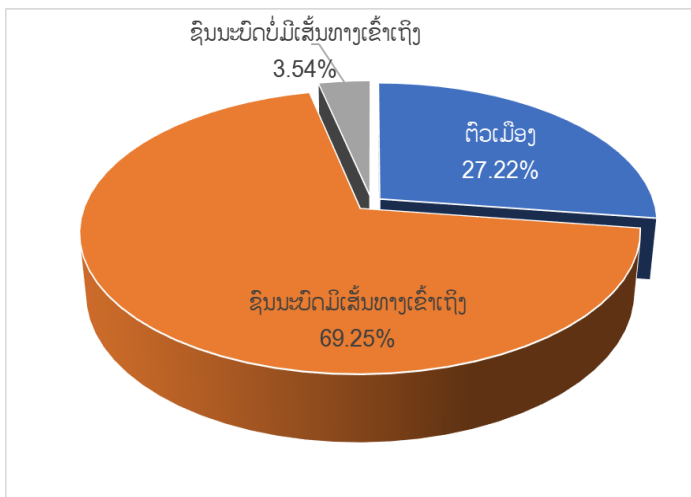

ຈາກຕາຕະລາງທີ 18 ແລະ ຮູບສະແດງທີ 12 ສະແດງໃຫ້ເຫັນວ່າ ຈຳນວນຄົວເຮືອນແບ່ງຕາມທີ່ຕັ້ງພູມສັນຖານມີທັງໝົດ 34,043 ຄົວເຮືອນ. ໃນນັ້ນ, ຄົວເຮືອນທີ່ຕັ້ງຢູ່ເຂດທົ່ງພຽງແມ່ນ 14,545 ຄົວເຮືອນ ກວມເອົາ 42.74 ສ່ວນຮ້ອຍ, ຄົວເຮືອນທີ່ຕັ້ງຢູ່ເຂດພູດອຍມີ 4,472 ຄົວເຮືອນ ກວມເອົາ 13.14 ສ່ວນຮ້ອຍ ແລະ ຄົວເຮືອນທີ່ຕັ້ງຢູ່ເຂດພູພຽງມີ 15,017 ຄົວເຮືອນ ກວມເອົາ 44.12%. ເມືອງທີ່ມີຈຳນວນ

ຄົວເຮືອນ ທີ່ຕັ້ງຢູ່ເຂດທົ່ງພຽງຫຼາຍກວ່າໜູ່ແມ່ນ ເມືອງຕົ້ນເຜິ້ງມີ 5,191 ຄົວເຮືອນ, ຮອງລົງມາເມືອງ ຜາອຸດົມມີ 4,990 ຄົວເຮືອນ, ເມືອງຫ້ວຍຊາຍມີ 2,718 ຄົວເຮືອນ, ເມືອງ ເມີງ ມີ 913 ຄົວເຮືອນ ແລະ ເມືອງ ປາກທາ 733 ຄົວເຮືອນ; ເມືອງທີ່ມີຈຳນວນຄົວເຮືອນຕັ້ງຢູ່ເຂດພູດອຍຫຼາຍກວ່າໜູ່ແມ່ນເມືອງ ຜາອຸດົມ 2,032 ຄົວເຮືອນ, ຮອງລົງມາແມ່ນ ເມືອງ ຫ້ວຍຊາຍມີ 1,273 ຄົວເຮືອນ, ເມືອງ ປາກທາ ມີ 586 ຄົວເຮືອນ, ເມືອງ ເມີງ ມີ 316 ຄົວເຮືອນ ແລະ ເມືອງ ຕົ້ນເຜິ້ງ 265 ຄົວເຮືອນ; ເມືອງທີ່ມີຈຳນວນຄົວເຮືອນທີ່ຕັ້ງຢູ່ເຂດພູພຽງຫຼາຍກວ່າໜູ່ແມ່ນເມືອງ ຫ້ວຍຊາຍ ມີ 9,924 ຄົວເຮືອນ, ຮອງລົງມາແມ່ນເມືອງ ປາກທາ ມີ 2,482 ຄົວເຮືອນ, ເມືອງ ເມີງ ມີ 1,501 ຄົວເຮືອນ, ເມືອງ ຜາອຸດົມ ມີ 670 ຄົວເຮືອນ ແລະ ເມືອງ ຕົ້ນເຜິ້ງ 440 ຄົວເຮືອນ.

4.3 ຈຳນວນຄົວເຮືອນແບ່ງຕາມທີ່ຕັ້ງພູມສັນຖານບ້ານ

ຕາຕະລາງທີ 18: ຈຳນວນຄົວເຮືອນ ແບ່ງຕາມທີ່ຕັ້ງພູມສັນຖານບ້ານ ແລະ ແບ່ງຕາມເມືອງປີ 2018

ລະຫັດເມືອງ	ຊື່ເມືອງ	ທີ່ຕັ້ງພູມສັນຖານບ້ານ			ລວມ
		ທົ່ງພຽງ	ພູດອຍ	ພູພຽງ	
0501	ຫ້ວຍຊາຍ	2,718	1,273	9,924	13,915
0502	ຕົ້ນເຜິ້ງ	5,191	265	440	5,896
0503	ເມີງ	913	316	1,501	2,730
0504	ຜາອຸດົມ	4,990	2,032	670	7,692
0505	ປາກທາ	733	586	2,482	3,801
<b>ລວມ</b>		<b>14,545</b>	<b>4,472</b>	<b>15,017</b>	<b>34,034</b>

ຮູບສະແດງທີ 9: ອັດຕາສ່ວນຄົວເຮືອນທັງໝົດ ແບ່ງຕາມພູມສັນຖານ ປີ 2018

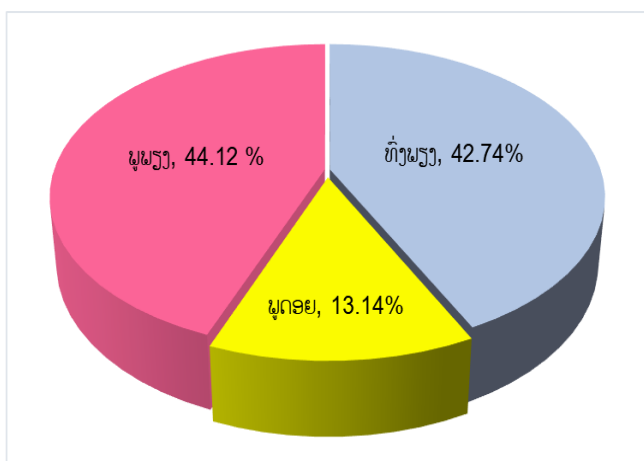

ຈາກຕາຕະລາງທີ 19 ສະແດງໃຫ້ເຫັນວ່າ ຈຳນວນຄົວເຮືອນທັງໝົດ ທີ່ຖືປື້ມສຳມະໂນຄົວ 32,193 ຄົວເຮືອນ ເທົ່າກັບ 94.59 ສ່ວນຮ້ອຍ ແລະ ຄົວເຮືອນທີ່ບໍ່ຖືປື້ມສຳມະໂນຄົວມີ 1,841 ຄົວເຮືອນ ເທົ່າກັບ 5.41 ຄົວເຮືອນ. ເມືອງທີ່ມີຄົວເຮືອນຖືປື້ມສຳມະໂນຄົວຫຼາຍກວ່າໝູ່ແມ່ນ ເມືອງ ຫ້ວຍຊາຍ ມີ 13,667 ຄົວເຮືອນ ເທົ່າກັບ 40.16 ສ່ວນຮ້ອຍ, ຮອງລົງມາແມ່ນເມືອງ ຜາອຸດົມ 6,560 ຄົວເຮືອນ ເທົ່າກັບ 19.27 ສ່ວນຮ້ອຍ,

ເມືອງ ຕົ້ນເຜິ້ງມີ 5,726 ຄົວເຮືອນ ເທົ່າກັບ 16.82 ສ່ວນຮ້ອຍ, ເມືອງ ປາກທາ 3,635 ຄົວເຮືອນ ເທົ່າກັບ 10.68 ສ່ວນຮ້ອຍ ແລະ ເມືອງ ເມີງ 2,605 ຄົວເຮືອນ ເທົ່າກັບ 7.65 ສ່ວນຮ້ອຍ; ເມືອງທີ່ຄົວເຮືອນບໍ່ໄດ້ຖືປື້ມສຳມະໂນຄົວ ຫຼາຍກວ່າໝູ່ແມ່ນ ເມືອງ ຜາອຸດົມ 1.115 ຄົວເຮືອນ ເທົ່າກັບ 3.28 ສ່ວນຮ້ອຍ, ຮອງລົງມາແມ່ນເມືອງ ຫ້ວຍຊາຍມີ 272 ຄົວເຮືອນ ເທົ່າກັບ 0.80 ສ່ວນຮ້ອຍ, ເມືອງ ຕົ້ນເຜິ້ງມີ 167 ຄົວເຮືອນ ເທົ່າກັບ 0.49 ສ່ວນຮ້ອຍ, ເມືອງ ປາກທາ ມີ 159 ຄົວເຮືອນ ເທົ່າກັບ 0.47 ສ່ວນຮ້ອຍ ແລະ ເມືອງ ເມີງ ມີ 128 ຄົວເຮືອນ ເທົ່າກັບ 0.38 ສ່ວນຮ້ອຍ.

#### 4.4 ການຖີ້ມສາມະໂຄຄົວຂອງຄົວເຮືອນ

ຕາຕະລາງທີ 19: ຈຳນວນ ຄົວເຮືອນ ມີ ແລະ ບໍ່ມີ ປຶ້ມສຳມະໂນຄົວແບ່ງຕາມ ເມືອງ

ລະຫັດ ເມືອງ	ຊື່ເມືອງ	ຈຳນວນຄົວເຮືອນ		
		ລວມທັງໝົດ	ຖມີປຶ້ມສຳມະໂນຄົວ	ບໍ່ມີປຶ້ມສຳມະໂນຄົວ
0501	ຫ້ວຍຊາຍ	13,939	13,667	272
0502	ຕົ້ນເຜິ້ງ	5,893	5,726	167
0503	ເມິງ	2,733	2,605	128
0504	ຜາອຸດົມ	7,675	6,560	1,115
0505	ປາກທາ	3,794	3,635	159
<b>ລວມ</b>		<b>34,034</b>	<b>32,193</b>	<b>1,841</b>

ຈາກຕາຕະລາງທີ 20 ແລະ ຮູບສະແດງທີ 10 ສະແດງໃຫ້ເຫັນວ່າ ຈຳນວນຄົວເຮືອນທີ່ເຮັດທຸລະກິດ ແມ່ນມີ ທັງ ໝົດ 955 ຄົວເຮືອນ ເທົ່າກັບ 2.81 ສ່ວນຮ້ອຍ, ຄົວເຮືອນທີ່ເຮັດກະສິກຳມີຈຳນວນ 27,199 ຄົວເຮືອນ ເທົ່າກັບ 79.90 ສ່ວນຮ້ອຍ, ຄົວເຮືອນທີ່ເຮັດທັງທຸລະກິດ ແລະ ກະສິກຳມີ 1,622 ຄົວເຮືອນ ເທົ່າກັບ 4.76 ສ່ວນຮ້ອຍ ແລະ ຄົວເຮືອນທີ່ບໍ່ເຮັດທັງທຸລະກິດ ແລະ ກະສິກຳມີ 4,258 ຄົວເຮືອນ ເທົ່າກັບ 12.53 ສ່ວນຮ້ອຍ. ຄົວເຮືອນແບ່ງປະເພດ ຕາມກິດຈະກຳຂອງເມືອງ ຫ້ວຍຊາຍ ເຫັນວ່າ ຄົວເຮືອນເຮັດກະສິກຳມີຫຼາຍກວ່າໝູ່ຄື 10,116 ຄົວເຮືອນ, ຮອງລົງມາ ແມ່ນຄົວເຮືອນທີ່ບໍ່ເຮັດທັງທຸລະກິດ ແລະ ກະສິກຳ ມີ 2,621 ຄົວເຮືອນ, ຄົວເຮືອນທີ່ເຮັດທັງທຸລະກິດ ແລະ ກະສິກຳ

#### 4.5 ກິດຈະກຳຂອງຄົວເຮືອນ

ຕາຕະລາງທີ 20: ຈຳນວນຄົວເຮືອນ ແບ່ງຕາມກິດຈະກຳຂອງຄົວເຮືອນ ແລະ ແບ່ງຕາມເມືອງ

ລະຫັດ ເມືອງ	ຊື່ເມືອງ	ຈຳນວນຄົວເຮືອນ				ລວມ
		ເຮັດທຸລະກິດ	ເຮັດກະສິກຳ	ເຮັດທັງທຸລະກິດ ແລະ ເຮັດທັງກະສິກຳ	ບໍ່ເຮັດທັງທຸລະກິດ ແລະ ເຮັດທັງກະສິກຳ	
0501	ຫ້ວຍຊາຍ	414	10,116	778	2,621	13,929
0502	ຕົ້ນເຜິ້ງ	253	4,285	341	1,006	5,885
0503	ເມິງ	31	2,507	139	55	2,732
0504	ຜາອຸດົມ	189	7,062	215	222	7,688
0505	ປາກທາ	68	3,229	149	354	3,800
<b>ລວມ</b>		<b>955</b>	<b>27,199</b>	<b>1,622</b>	<b>4,258</b>	<b>34,034</b>

ຮູບສະແດງທີ 10: ອັດຕາສ່ວນຄົວເຮືອນ ແບ່ງຕາມກິດຈະກຳຂອງຄົວເຮືອນ ປີ 2018

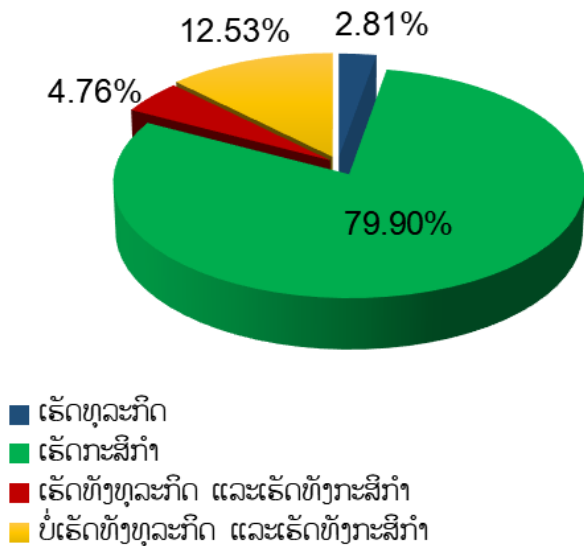

ແມ່ນມີ 778 ຄົວເຮືອນ ແລະ ຄົວເຮືອນທີ່ເຮັດສະເພາະທຸລະກິດແມ່ນ 414 ຄົວເຮືອນ; ຄົວເຮືອນແບ່ງຕາມປະເພດກິດຈະກຳຂອງຂອງ ເມືອງ ຕົ້ນເຜິ້ງ ເຫັນວ່າ ຄົວເຮືອນທີ່ເຮັດກະສິກຳມີຫຼາຍກວ່າໝູ່ຄື 4,285 ຄົວເຮືອນ, ຮອງລົງມາແມ່ນຄົວເຮືອນທີ່ບໍ່ເຮັດທັງທຸລະກິດ ແລະ ກະສິກຳມີ 1,006 ຄົວເຮືອນ, ຄົວເຮືອນທີ່ເຮັດທັງທຸລະກິດ ແລະ ກະສິກຳ ມີ 341 ຄົວເຮືອນ ແລະ ຄົວທີ່ເຮັດສະເພາະທຸລະກິດແມ່ນມີ 253 ຄົວເຮືອນ; ຄົວເຮືອນແບ່ງຕາມປະເພດກິດຈະກຳຂອງຂອງ ເມືອງ ເມັງ ເຫັນວ່າ ຄົວເຮືອນທີ່ເຮັດກະສິກຳມີຫຼາຍກວ່າໝູ່ຄື 2,507 ຄົວເຮືອນ, ຮອງລົງມາແມ່ນ ຄົວເຮືອນທີ່ເຮັດທັງທຸລະກິດ

ແລະ ກະສິກຳ ມີ 139 ຄົວເຮືອນ, ຄົວເຮືອນທີ່ບໍ່ເຮັດທັງທຸລະກິດ ແລະ ກະສິກຳມີ 55 ຄົວເຮືອນ, ແລະ ຄົວທີ່ເຮັດສະເພາະທຸລະກິດແມ່ນມີ 31 ຄົວເຮືອນ; ຄົວເຮືອນແບ່ງຕາມປະເພດກິດຈະກຳຂອງຂອງ ເມືອງ ຜາອຸດົມ ເຫັນວ່າ ຄົວເຮືອນທີ່ເຮັດກະສິກຳມີຫຼາຍກວ່າໝູ່ຄື 7,062 ຄົວເຮືອນ, ຮອງລົງມາແມ່ນ ຄົວເຮືອນທີ່ບໍ່ເຮັດທັງທຸລະກິດ ແລະ ກະສິກຳ ມີ 222 ຄົວເຮືອນ, ຄົວເຮືອນທີ່ເຮັດທັງທຸລະກິດ ແລະ ກະສິກຳມີ 149 ຄົວເຮືອນ, ແລະ ຄົວທີ່ເຮັດສະເພາະທຸລະກິດແມ່ນມີ 189 ຄົວເຮືອນ; ຄົວເຮືອນແບ່ງຕາມປະເພດກິດຈະກຳຂອງຂອງ ເມືອງ ປາກທາ ເຫັນວ່າ ຄົວເຮືອນທີ່ເຮັດກະສິກຳມີຫຼາຍກວ່າໝູ່ຄື 3,229 ຄົວເຮືອນ, ຮອງລົງມາແມ່ນ ຄົວເຮືອນທີ່ບໍ່ເຮັດທັງທຸລະກິດ ແລະ ກະສິກຳ ມີ 354 ຄົວເຮືອນ, ຄົວເຮືອນທີ່ບໍ່ເຮັດທັງທຸລະກິດ ແລະ ກະສິກຳມີ 149 ຄົວເຮືອນ, ແລະ ຄົວທີ່ເຮັດສະເພາະທຸລະກິດແມ່ນມີ 68 ຄົວເຮືອນ. ຈາກຕາລາງຂ້າງເທິງຍັງສະແດງໃຫ້ເຫັນວ່າ ແຂວງ ບໍ່ແກ້ວ ຍັງຖືເອົາອາຊີບການເຮັດກະສິກຳ ເປັນສ່ວນໃຫຍ່, ຮອງລົງມາຈຶ່ງເປັນອາຊີບອື່ນທີ່ບໍ່ເຮັດກະສິກຳ ແລະ ທຸລະກິດ.

**ພາກທີ V: ຂໍ້ມູນດ້ານພົນລະເມືອງ**

**5. ການປ່ຽນແປງຂະໜາດພົນລະເມືອງ ປີ 2018 ທຽບໃສ່ປີ 2015 ແບ່ງຕາມ ເມືອງ**

ຈາກຕາລາງທີ 21 ແລະ ຮູບສະແດງທີ 14 ສະແດງໃຫ້ເຫັນວ່າ ໃນປີ 2018 ຈຳນວນພົນລະເມືອງ ແຂວງ ບໍ່ແກ້ວ ແມ່ນມີທັງໝົດ 191,525 ຄົນ, ເປັນຍິງ 95,221 ຄົນ ແລະ ຊາຍ 96,304 ຄົນ ເມື່ອທຽບກັບຈຳນວນພົນລະເມືອງປີ 2015 ເຫັນວ່າ ຈຳນວນພົນລະເມືອງ ແມ່ນໄດ້ເພີ່ມຂຶ້ນ 12,282 ຄົນ. ເມືອງ ຫ້ວຍຊາຍມີຈຳນວນພົນລະເມືອງເພີ່ມຂຶ້ນ 8,601 ຄົນ, ເມືອງ ເມັງ ເພີ່ມຂຶ້ນ 1,268 ຄົນ, ເມືອງ ຜາອຸດົມ ເພີ່ມ 4,196 ຄົນ, ເມືອງ ປາກທາ ເພີ່ມຂຶ້ນ 2,019 ຄົນ. ແຕ່ວ່າເມືອງ ຕົ້ນເຜິ້ງ ກັບມີຈຳນວນພົນລະເມືອງ ຫຼຸດລົງເຖິງ 3,802 ຄົນ ເນື່ອງຈາກວ່າ ໃນປີ

2018 ເມືອງ ຕົ້ນເຜີ້ງ ແມ່ນເມືອງທີ່ມີເຂດພິເສດຫຼາຍ ເຊິ່ງສ້າງຄວາມຫຍຸ້ງຍາກໃນການເກັບກາຊັມຸນສະຖິຕິພົນລະເມືອງ ໃນເຂດດັ່ງກ່າວ ຈຶ່ງເຮັດໃຫ້ເມືອງ ຕົ້ນເຜີ້ງ ມີຈຳນວນພົນລະເມືອງຫຼຸດລົງ.

ຈາກຕາຕະລາງທີ 21 ແລະ ຮູບສະແດງທີ 14 ສະແດງໃຫ້ເຫັນວ່າໃນປີ 2018 ແຂວງ ບໍ່ແກ້ວ ມີພົນລະເມືອງທັງໝົດ 191,525 ຄົນ, ມີພົນລະເມືອງ ເພດຍິງ 95,217 ຄົນ ເທົ່າກັບ 49.72 ສ່ວນຮ້ອຍ, ເພດຊາຍມີ 96,293 ຄົນ ເທົ່າກັບ 50.28 ສ່ວນຮ້ອຍ. ເມືອງທີ່ມີພົນລະເມືອງ ຫຼາຍກວ່າໝູ່ແມ່ນເມືອງ ຫ້ວຍຊາຍ ມີພົນລະເມືອງທັງໝົດ 78,764 ຄົນ, ເປັນເພດຍິງ 39,135 ຄົນ ແລະ ເພດຊາຍ 39,629 ຄົນ; ຮອງລົງມາແມ່ນເມືອງ ຜາອຸດົມ ມີພົນລະເມືອງ 45,105 ຄົນ, ເປັນເພດຍິງ 22,668 ຄົນ, ເພດຊາຍ 22,437 ຄົນ; ເມືອງ ຕົ້ນ ເຜີ້ງ ມີພົນລະເມືອງທັງໝົດ 30,674 ຄົນ, ເປັນເພດຍິງ 15,183 ຄົນ, ເພດຊາຍ 15,491 ຄົນ; ເມືອງ ປາກທາ ມີພົນລະເມືອງທັງໝົດ 21,193 ຄົນ, ເປັນເພດຍິງ 10,413 ຄົນ, ເພດຊາຍ 10,780 ຄົນ ແລະ ເມືອງ ເມີງ ມີພົນລະເມືອງທັງໝົດ 15,774 ຄົນ, ເປັນເພດຍິງ 7,818 ຄົນ, ເພດຊາຍ 7,956 ຄົນ. ເມື່ອທຽບກັບຈຳນວນພົນລະເມືອງປີ 2015 ເຫັນວ່າ ຈຳນວນພົນລະເມືອງ ແມ່ນ

ຕາຕະລາງທີ 21: ຈຳນວນພົນລະເມືອງ ແລະ ການປ່ຽນແປງຂອງພົນລະເມືອງໃນປີ 2018 ທຽບໃສ່ ປີ 2015

ລະຫັດ ເມືອງ	ຊື່ເມືອງ	ຈຳນວນພົນລະເມືອງ ປີ 2015			ຈຳນວນພົນລະເມືອງ ປີ 2018			ການປ່ຽນແປງ
		ລວມ	ຍິງ	ຊາຍ	ລວມ	ຍິງ	ຊາຍ	
0501	ຫ້ວຍຊາຍ	70,170	34,680	35,490	78,771	39,135	39,636	8,601
0502	ຕົ້ນເຜີ້ງ	34,476	16,976	17,500	30,674	15,183	15,491	-3,802
0503	ເມີງ	14,506	7,200	7,306	15,774	7,818	7,956	1,268
0504	ຜາອຸດົມ	40,909	20,953	19,956	45,105	22,668	22,437	4,196
0505	ປາກທາ	19,182	9,461	9,721	21,201	10,417	10,784	2,019
<b>ລວມ</b>		<b>179,243</b>	<b>89,270</b>	<b>89,973</b>	<b>191,525</b>	<b>95,221</b>	<b>96,304</b>	<b>12,282</b>

ຮູບສະແດງທີ 11: ອັດຕາສ່ວນຮ້ອຍ ຂອງພົນລະເມືອງແບ່ງຕາມເພດ

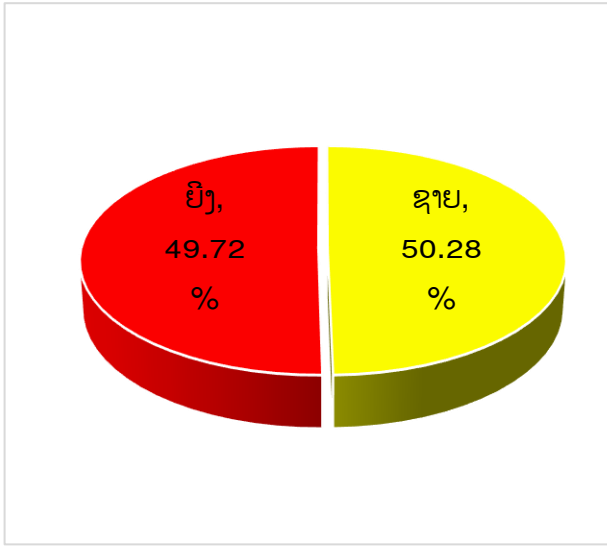

ໄດ້ເພີ່ມຂຶ້ນ 12,282 ຄົນ ໂດຍເມືອງ ຫ້ວຍຊາຍມີຈຳນວນ ພົນລະເມືອງເພີ່ມຂຶ້ນ 8,601 ຄົນ, ເມືອງ ເມີງ ເພີ່ມຂຶ້ນ 1,268 ຄົນ, ເມືອງ ຜາອຸດົມ ເພີ່ມ 4,196 ຄົນ, ເມືອງ ປາກ ທາ ເພີ່ມຂຶ້ນ 2,019 ຄົນ. ແຕ່ວ່າເມືອງ ຕົ້ນເຜີ້ງ ກັບມີ ຈຳນວນພົນລະເມືອງ ຫຼຸດລົງເຖິງ 3,802 ຄົນ ເນື່ອງຈາກ ວ່າ ໃນປີ 2018 ເມືອງ ຕົ້ນເຜີ້ງ ແມ່ນເມືອງທີ່ມີເຂດພິເສດ ຫຼາຍ ເຊິ່ງສ້າງຄວາມຫຍຸ້ງຍາກໃນການເກັບກຳຂໍ້ມູນສະຖິຕິ ພົນລະເມືອງໃນເຂດດັ່ງກ່າວ ຈຶ່ງເຮັດໃຫ້ເມືອງ ຕົ້ນເຜີ້ງ ມີ ຈຳນວນພົນລະເມືອງຫຼຸດລົງ.

ຮູບສະແດງທີ 12: ການປ່ຽນແປງອັດຕາສ່ວນຂອງເພດຊາຍທຽບໃສ່ເພດຍິງ ໃນປີ 2018

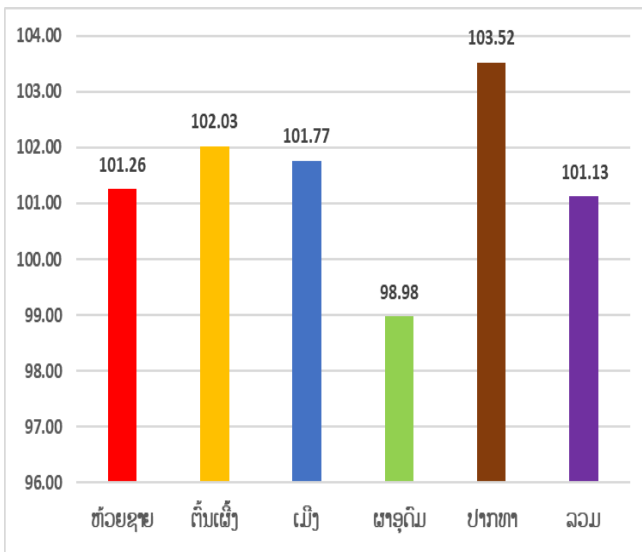

ຈາກຮູບສະແດງທີ 15 ສະແດງໃຫ້ເຫັນວ່າ ແຂວງບໍ່ແກ້ວ ມີຈຳນວນລວມຂອງອັດຕາສ່ວນເພດ ຊາຍທຽບໃສ່ເພດຍິງ ປີ 2018 ແມ່ນຢູ່ທີ່ 101.13 ສ່ວນ ຮ້ອຍ ໝາຍຄວາມວ່າຈຳນວນພົນລະເມືອງເພດຊາຍ ແມ່ນມີຫຼາຍກວ່າເພດຍິງ 1.13 ຄົນຕໍ່ຮ້ອຍຄົນ. ໃນນັ້ນ, ເມືອງ ຫ້ວຍຊາຍ ມີອັດຕາສ່ວນເພດຊາຍຢູ່ທີ່ 101.26 ສ່ວນຮ້ອຍ ເທົ່າກັບເພດຊາຍຫຼາຍກວ່າເພດຍິງ 1.26 ຄົນ ຕໍ່ຮ້ອຍຄົນ, ເມືອງ ຕົ້ນເຜີ້ງ ມີອັດສ່ວນຢູ່ທີ່ 102.03 ສ່ວນຮ້ອຍ ເທົ່າກັບເພດຊາຍມີພົນລະເມືອງຫຼາຍກວ່າ ເພດຍິງ 2.03 ຄົນຕໍ່ຮ້ອຍຄົນ, ເມືອງ ເມີງ ມີອັດສ່ວນຢູ່

ທີ່ 101.77 ສ່ວນຮ້ອຍ ເທົ່າກັບເທົ່າກັບເພດຊາຍຫຼາຍກວ່າເພດຍິງ 1.77 ຄົນຕໍ່ຮ້ອຍຄົນ, ເມືອງ ປາກທາ ມີອັດຕາສ່ວນຢູ່ ທີ່ 103.52 ສ່ວນຮ້ອຍ ເທົ່າກັບເພດຊາຍມີຫຼາຍກວ່າເພດຍິງ 3.52 ຄົນຕໍ່ຮ້ອຍຄົນ, ສ່ວນເມືອງ ຜາອຸດົມ ແມ່ນມີອັດຕາ ສ່ວນເພດຢູ່ທີ່ 98.88 ສ່ວນຮ້ອຍ ໝາຍຄວາມວ່າຈະເພດຍິງແມ່ນມີຫຼາຍກວ່າເພດຊາຍ 1.02 ຄົນຕໍ່ຮ້ອຍຄົນ.

5.2 ຈຳນວນພົນລະເມືອງສະເລ່ຍຕໍ່ບ້ານ ແບ່ງຕາມເມືອງ

ຕາຕະລາງທີ 22: ການປ່ຽນແປງຈຳນວນພົນລະເມືອງສະເລ່ຍຕໍ່ບ້ານ ແບ່ງຕາມເມືອງ

ລະຫັດເມືອງ	ຊື່ເມືອງ	ປີ 2018		
		ຈຳນວນບ້ານ	ພົນລະເມືອງ	ພົນລະເມືອງສະເລ່ຍຕໍ່ບ້ານ
0501	ຫ້ວຍຊາຍ	82	78,771	961
0502	ຕີ້ນເຜີ້ງ	38	30,674	807
0503	ເມິງ	28	15,774	563
0504	ຜາອຸດົມ	66	45,105	683
0505	ປາກທາ	34	21,201	624
ລວມ		248	191,525	772

ຈາກຕາຕະລາງທີ 22 ສະແດງໃຫ້ເຫັນວ່າ ໃນປີ 2018 ແຂວງ ບໍ່ແກ້ວ ມີຈຳນວນພົນລະເມືອງສະເລ່ຍຕໍ່ບ້ານທັງໝົດແມ່ນ 772 ຄົນ. ໃນນັ້ນ, ເມືອງ ຫ້ວຍຊາຍ ມີພົນລະເມືອງສະເລ່ຍຕໍ່ບ້ານແມ່ນ 961 ຄົນ, ເມືອງ ຕີ້ນເຜີ້ງ ມີຈຳນວນພົນລະເມືອງ ສະເລ່ຍຕໍ່ບ້ານ 807 ຄົນ, ເມືອງ ເມິງ ມີຈຳນວນພົນລະເມືອງ ສະເລ່ຍຕໍ່ບ້ານ 563 ຄົນ, ເມືອງ ຜາອຸດົມ ມີພົນລະເມືອງສະເລ່ຍຕໍ່ບ້ານ 683 ຄົນ ແລະ ເມືອງ ປາກທາ ມີຈຳນວນພົນລະເມືອງສະເລ່ຍຕໍ່ບ້ານ 624 ຄົນ.

ຮູບສະແດງທີ 14: ຈຳນວນ, ຂະໜາດພົນລະເມືອງຕໍ່ບ້ານ ປີ 2018 ທຽບໃສ່ປີ 2015

5.3 ຈຳນວນພົນລະເມືອງແບ່ງຕາມປະເພດບ້ານ ແລະ ເມືອງ

ຕາຕະລາງທີ 23: ຈຳນວນພົນລະເມືອງແບ່ງຕາມປະເພດບ້ານ ແລະແບ່ງຕາມເມືອງ

ລະຫັດເມືອງ	ຊື່ເມືອງ	ປະເພດບ້ານ			ລວມ
		ຕົວເມືອງ	ຊົນນະບົດມີເສັ້ນທາງເຂົ້າເຖິງ	ຊົນນະບົດບໍ່ມີເສັ້ນທາງເຂົ້າເຖິງ	
0501	ຫ້ວຍຊາຍ	21,731	53,822	3,218	78,771
0502	ຕີ້ນເຜີ້ງ	12,057	18,617	-	30,674
0503	ເມິງ	2,814	12,960	-	15,774
0504	ຜາອຸດົມ	6,790	33,772	4,543	45,105
0505	ປາກທາ	3,534	17,667	-	21,201
ລວມ		46,926	136,838	7,761	191,525

ຮູບສະແດງທີ 13: ອັດຕາສ່ວນຮ້ອຍ ຈຳນວນພົນລະເມືອງ ແບ່ງຕາມປະເພດບ້ານ ແລະ ເມືອງ ໃນປີ 2018

ຊົນນະບົດບໍ່ມີເສັ້ນທາງເຂົ້າເຖິງ, 4.05%

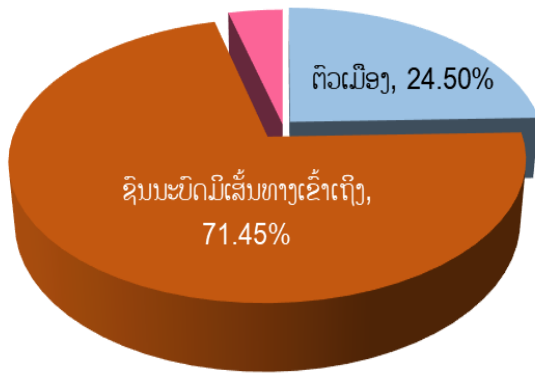

ຈາກຕາຕະລາງທີ 23 ແລະ ຮູບສະແດງທີ 16 ສະແດງໃຫ້ເຫັນວ່າ ໃນປີ 2018 ແຂວງ ບໍ່ແກ້ວ ມີ ພົນລະເມືອງ ທີ່ອາໄສຢູ່ເຂດບ້ານຕົວເມືອງທັງໝົດ 46,926 ຄົນ ເທົ່າກັບ 24.50 ສ່ວນຮ້ອຍຂອງ ພົນລະເມືອງທັງໝົດພາຍໃນແຂວງ, ມີພົນລະເມືອງທີ່ ອາໄສຢູ່ບ້ານຊົນນະບົດບໍ່ມີເສັ້ນທາງເຂົ້າເຖິງ 136,838 ຄົນ ເທົ່າກັບ 71.45 ສ່ວນຮ້ອຍຂອງພົນລະເມືອງທັງ ໝົດພາຍໃນແຂວງ ແລະ ພົນລະເມືອງທີ່ອາໄສຢູ່ບ້ານ

ຊົນນະບົດບໍ່ມີເສັ້ນທາງເຂົ້າເຖິງ ມີ 7,761 ຄົນ ເທົ່າກັບ 4.05 ສ່ວນຮ້ອຍຂອງພົນລະເມືອງທັງໝົດພາຍໃນແຂວງ. ໃນ ນັ້ນ, ເມືອງ ຫ້ວຍຊາຍ ມີພົນລະເມືອງຢູ່ອາໄສຢູ່ບ້ານຕົວເມືອງ 21,731 ຄົນ, ບ້ານຊົນນະບົດບໍ່ມີເສັ້ນທາງເຂົ້າເຖິງ 53,822 ຄົນ ແລະ ບ້ານຊົນນະບົດບໍ່ມີເສັ້ນທາງເຂົ້າເຖິງ 3,218 ຄົນ; ເມືອງ ຕົ້ນເຜິ້ງ ມີພົນລະເມືອງ ທີ່ອາໄສຢູ່ບ້ານຕົວ ເມືອງ 12,057 ຄົນ ແລະ ບ້ານຊົນນະບົດບໍ່ມີເສັ້ນທາງເຂົ້າເຖິງ 3,218 ຄົນ; ເມືອງ ເມີງ ມີພົນລະເມືອງ ທີ່ອາໄສຢູ່ບ້ານ ຕົວເມືອງ 2,814 ຄົນ ແລະ ບ້ານຊົນນະບົດບໍ່ມີເສັ້ນທາງເຂົ້າເຖິງ 18,617 ຄົນ; ເມືອງ ຜາອຸດົມ ມີພົນລະເມືອງ ທີ່ອາໄສຢູ່ ບ້ານຕົວເມືອງ 6,790 ຄົນ, ບ້ານຊົນນະບົດບໍ່ມີເສັ້ນທາງເຂົ້າເຖິງ 33,772 ຄົນ ແລະ ບ້ານຊົນນະບົດບໍ່ມີເສັ້ນທາງເຂົ້າ ເຖິງ 4,543 ຄົນ; ແລະ ເມືອງ ປາກທາ ມີພົນລະເມືອງທີ່ອາໄສຢູ່ບ້ານຕົວເມືອງ 3,634 ຄົນ ແລະ ບ້ານຊົນນະບົດບໍ່ມີ ເສັ້ນທາງເຂົ້າເຖິງ 17,667 ຄົນ. ຕາຕະລາງຍັງສະແດງໃຫ້ເຫັນວ່າ ເມືອງ ຕົ້ນເຜິ້ງ, ເມືອງ ເມີງ ແລະ ເມືອງ ປາກທາ ໃນ ເຂດບ້ານຊົນນະບົດບໍ່ມີເສັ້ນທາງເຂົ້າເຖິງແມ່ນບໍ່ມີພົນລະເມືອງອາໄສຢູ່ເຂດບ້ານດັ່ງກ່າວ.

#### 5.4 ຈຳນວນພົນລະເມືອງແບ່ງຕາມທີ່ຕັ້ງພູມສັນຖານ ແລະ ເມືອງ

ຕາຕະລາງທີ 24: ຈຳນວນພົນລະເມືອງ ແບ່ງຕາມທີ່ຕັ້ງພູມສັນຖານ ແລະ ແບ່ງຕາມເມືອງ

ລະຫັດ ເມືອງ	ຊື່ເມືອງ	ທີ່ຕັ້ງພູມສັນຖານບ້ານ			ລວມ
		ທົ່ງພຽງ	ພູດອຍ	ພູພຽງ	
0501	ຫ້ວຍຊາຍ	13,915	7,234	57,622	78,771
0502	ຕົ້ນເຜິ້ງ	26,743	1,278	2,653	30,674
0503	ເມີງ	4,389	2,086	9,299	15,774
0504	ຜາອຸດົມ	27,582	13,792	3,731	45,105
0505	ປາກທາ	3,534	3,957	13,710	21,201
ລວມ		76,163	28,347	87,015	191,525

ຮູບສະແດງທີ 14: ອັດຕາສ່ວນຮ້ອຍ ຈຳນວນພົນລະເມືອງ ແບ່ງຕາມທີ່ຕັ້ງພູສັນຖານບ້ານ ໃນປີ 2018

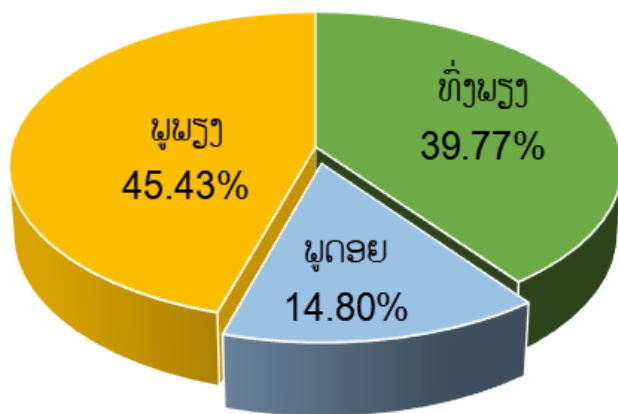

ຈາກຕາຕະລາງທີ 24 ແລະ ຮູບສະແດງທີ 17 ສະແດງໃຫ້ເຫັນວ່າ ໃນປີ 2018 ແຂວງ ບໍ່ແກ້ວ ມີ ພົນລະເມືອງທີ່ອາໄສຢູ່ເຂດທົ່ງພຽງ ມີຈຳນວນທັງໝົດ 76,163 ຄົນ ເທົ່າກັບ 38.77 ສ່ວນຮ້ອຍຂອງ ພົນລະເມືອງທັງໝົດພາຍໃນແຂວງ, ພົນລະເມືອງທີ່ ອາໄສຢູ່ເຂດພູດອຍ ມີຈຳນວນທັງໝົດ 28,347 ຄົນ ເທົ່າກັບ 14.80 ສ່ວນຮ້ອຍຂອງພົນລະເມືອງທັງໝົດ ພາຍໃນແຂວງ ແລະ ພົນລະເມືອງທີ່ອາໄສຢູ່ເຂດພູ ພຽງ ມີຈຳນວນທັງໝົດ 87,015 ຄົນ ເທົ່າກັບ 45.43

ສ່ວນຮ້ອຍຂອງພົນລະເມືອງທັງໝົດພາຍໃນແຂວງ. ເມືອງ ຫວຍຊາຍມີພົນລະເມືອງ 13,915 ຄົນທີ່ອາໄສຢູ່ເຂດທົ່ງພຽງ , ມີ 7,234 ຄົນທີ່ອາໄສຢູ່ເຂດ ພູດອຍ ແລະ ມີ 57,622 ຄົນທີ່ອາໄສຢູ່ເຂດພູພຽງ; ເມືອງ ຕົ້ນເຜິ້ງ ມີ 26,743 ຄົນ ທີ່ ອາໄສຢູ່ເຂດທົ່ງພຽງ, ມີ 1,278 ຄົນທີ່ອາໄສຢູ່ເຂດພູດອຍ ແລະ ມີ 2,653 ຄົນທີ່ອາໄສຢູ່ເຂດພູພຽງ; ເມືອງ ເມິງ ມີ 4,389 ຄົນ ທີ່ອາໄສຢູ່ເຂດທົ່ງພຽງ, ມີ 2,086 ຄົນທີ່ອາໄສຢູ່ເຂດພູດອຍ ແລະ ມີ 9,299 ຄົນທີ່ອາໄສຢູ່ເຂດພູພຽງ; ເມືອງ ຜາອຸດົມ ມີ 27,582 ຄົນ ທີ່ອາໄສຢູ່ເຂດທົ່ງພຽງ, ມີ 13,792 ຄົນທີ່ອາໄສຢູ່ເຂດພູດອຍ ແລະ ມີ 3,731 ຄົນທີ່ ອາໄສຢູ່ເຂດພູພຽງ ແລະ ເມືອງ ປາກທາ ມີ 3,534 ຄົນ ທີ່ອາໄສຢູ່ເຂດທົ່ງພຽງ, ມີ 3,957 ຄົນທີ່ອາໄສຢູ່ເຂດພູດອຍ ແລະ ມີ 13,710 ຄົນທີ່ອາໄສຢູ່ເຂດພູພຽງ.

5.5ຂະໜາດຂອງພົນລະເມືອງ ຕໍ່ຄົວເຮືອນ ແບ່ງຕາມເມືອງ

ຕາຕະລາງທີ 25: ຂະໜາດຂອງພົນລະເມືອງຕໍ່ຄົວເຮືອນ ແບ່ງຕາມເມືອງ ປີ 2018

ລະຫັດ ເມືອງ	ຊື່ເມືອງ	ປີ 2015			ປີ 2018		
		ຈຳນວນ ຄົວເຮືອນ	ຈຳນວນ ພົນລະເມືອງ	ພົນລະເມືອງ ສະເລ່ຍຕໍ່ ຄົວເຮືອນ	ຈຳນວນ ຄົວເຮືອນ	ຈຳນວນ ພົນລະເມືອງ	ພົນລະເມືອງ ສະເລ່ຍຕໍ່ ຄົວເຮືອນ
0501	ຫ້ວຍຊາຍ	13,115	70,170	5	13,939	78,771	6
0502	ຕົ້ນເຜິ້ງ	7,399	34,476	5	5,893	30,674	5
0503	ເມິງ	2,677	14,506	5	2,733	15,774	6
0504	ຜາອຸດົມ	7,179	40,909	6	7,675	45,105	6
0505	ປາກທາ	3,622	19,182	5	3,794	21,201	6
	ລວມ	33,992	179,243	5	34,034	191,525	6

ຈາກຕາຕະລາງທີ 25 ສະແດງໃຫ້ເຫັນວ່າ ໃນປີ 2018 ແຂວງບໍ່ແກ້ວ ຈຳນວນພົນລະເມືອງສະເລ່ຍຕໍ່ຄົວເຮືອນ ແມ່ນ 6 ຄົນຕໍ່ຄົວເຮືອນ ເມື່ອທຽບກັບປີ 2015 ແມ່ນມີພົນລະເມືອງຕໍ່ຄົວເຮືອນແມ່ນ 5 ຄົນຕໍ່ຄົວເຮືອນ ໝາຍຄວາມວ່າຈຳນວນພົນລະເມືອງຕໍ່ຄົວເຮືອນຂອງແຂວງບໍ່ແກ້ວບໍ່ມີການປ່ຽນແປງຫຼາຍ ເຊິ່ງສະແດງຄື ເມືອງ ຫ້ວຍຊາຍ, ເມືອງ ເມີງ ແລະ ເມືອງ ປາກທາ ມີຈຳນວນພົນລະເມືອງໃນປີ 2015 ສະເລ່ຍ 5 ຄົນຕໍ່ຄົວເຮືອນ ແລະ ປີ 2018 ເພີ່ມຂຶ້ນເປັນ 6 ຄົນຕໍ່ຄົວເຮືອນ, ສ່ວນເມືອງ ຕົ້ນເຜິ້ງ ພົນລະເມືອງສະເລ່ຍປີ 2015 ແລະ 2018 ແມ່ນເທົ່າກັນຢູ່ທີ່ 5 ຄົນຕໍ່ຄົວເຮືອນ , ແລະ ເມືອງ ຜາອຸດົມ ປີ 2015 ແລະ 2018 ແມ່ນມີພົນລະເມືອງສະເລ່ຍເທົ່າກັນຢູ່ທີ່ 6 ຄົນຕໍ່ຄົວເຮືອນ.

## ພາກທີ VI. ຫົວໜ່ວຍວິສາຫະກິດ ແລະ ຫ້າງຮ້ານ

ຫົວໜ່ວຍວິສາຫະກິດ ແລະ ຫ້າງຮ້ານ ແມ່ນການຈົດນັບ ແລະ ເກັບກຳຂໍ້ມູນພື້ນຖານທີ່ຈຳເປັນຂອງບັນດາຫົວໜ່ວຍເສດຖະກິດພື້ນຖານທຸກຫົວໜ່ວຍ ໃນຂອບເຂດການປົກຄອງຂອງບ້ານ ຊຶ່ງລວມເອົາບັນດາຫົວໜ່ວຍທີ່ຂຶ້ນກັບ ລັດ, ເອກະຊົນ ແລະ ການລົງທຶນຂອງຕ່າງປະເທດ ໂດຍບໍ່ກຳນົດນິດຂະໜາດ ບໍ່ວ່າຈະເປັນທຸລະກິດຂະໜາດນ້ອຍ, ກາງ ແລະ ໃຫຍ່. ນອກຈາກນີ້ ຍັງໄດ້ລວມເອົາບັນດາຫົວໜ່ວຍການຜະລິດ, ການບໍລິການ ທີ່ເປັນທຸລະກິດຂອງຄົວເຮືອນ.

### 6.1 ຈຳນວນຫົວໜ່ວຍວິສາຫະກິດ ແລະ ຫ້າງຮ້ານແບ່ງຕາມເມືອງ

ຕາຕະລາງທີ 26 ຈຳນວນຫົວໜ່ວຍວິສາຫະກິດແບ່ງຕາມ ເມືອງ

ລະຫັດເມືອງ	ຊື່ເມືອງ	ຈຳນວນຫົວໜ່ວຍວິສາຫະກິດ	ອັດຕາສ່ວນຂອງຫົວໜ່ວຍວິສາຫະກິດ
0501	ຫ້ວຍຊາຍ	1,207	46.21
0502	ຕົ້ນເຜິ້ງ	618	23.66
0503	ເມີງ	151	5.78
0504	ຜາອຸດົມ	387	14.82
0505	ປາກທາ	249	9.53
ລວມ		2,612	100.00

ຈາກຕາຕະລາງທີ 26 ສະແດງໃຫ້ເຫັນວ່າ ໃນປີ 2018 ແຂວງບໍ່ແກ້ວມີຈຳນວນຫົວໜ່ວຍວິສາຫະກິດທັງໝົດ 2,612 ຫົວໜ່ວຍ. ໃນນັ້ນ ເມືອງທີ່ມີຫົວໜ່ວຍວິສາຫະກິດຫຼາຍກວ່າໝູ່ແມ່ນເມືອງ ຫ້ວຍຊາຍ ມີທັງໝົດ 1,207 ກວມເອົາ 46.21 ສ່ວນຮ້ອຍຂອງຫົວໜ່ວຍທັງໝົດ, ຮອງລົງມາແມ່ນເມືອງ ຕົ້ນເຜິ້ງ ມີ 618 ຫົວໜ່ວຍ ກວມເອົາ 23.66 ສ່ວນຮ້ອຍ, ເມືອງ ຜາອຸດົມ ມີ 387 ຫົວໜ່ວຍ ກວມເອົາ 14.82 ສ່ວນຮ້ອຍ, ເມືອງ ປາກທາ ມີ 249 ຫົວໜ່ວຍ ກວມເອົາ 9.53 ສ່ວນຮ້ອຍ ແລະ ເມືອງ ເມີງ ມີຫົວໜ່ວຍໜ້ອຍທີ່ສຸດຄື 151 ຫົວໜ່ວຍ ກວມເອົາ 5.78 ສ່ວນຮ້ອຍ.

6.2 ຈຳນວນຫົວໜ່ວຍວິສາຫະກິດແບ່ງຕາມປະເພດບ້ານ ແລະ ເມືອງ

ຕາຕະລາງທີ 27: ຈຳນວນຫົວໜ່ວຍວິສາຫະກິດແບ່ງຕາມປະເພດບ້ານ ແລະ ແບ່ງຕາມເມືອງ

ລະຫັດເມືອງ	ຊື່ເມືອງ	ຫົວໜ່ວຍວິສາຫະກິດແບ່ງຕາມປະເພດບ້ານ		
		ຕົວເມືອງ	ຊົນນະບົດ ມີເສັ້ນທາງເຂົ້າເຖິງ	ຊົນນະບົດ ບໍ່ມີເສັ້ນທາງເຂົ້າເຖິງ
0501	ຫ້ວຍຊາຍ	527	657	23
0502	ຕົ້ນເຜີ້ງ	380	238	0
0503	ເມີງ	44	107	0
0504	ຜາອຸດົມ	130	234	23
0505	ປາກທາ	64	183	2
ລວມ		1,145	1,419	48

ຈາກຕາຕະລາງທີ 27 ແລະ ຮູບສະແດງທີ 18 ສະແດງໃຫ້ເຫັນວ່າ ໃນປີ 2018 ແຂວງ ບໍ່ແກ້ວ ມີຈຳນວນຫົວໜ່ວຍວິສາຫະກິດແບ່ງຕາມປະເພດບ້ານຕົວເມືອງ ແມ່ນມີ 1,145 ຫົວໜ່ວຍ ກວມເອົາ 43.84 ສ່ວນຮ້ອຍ, ແບ່ງຕາມປະເພດ

ຮູບສະແດງທີ 15: ອັດຕາສ່ວນຮ້ອຍຂອງຫົວໜ່ວຍວິສາຫະກິດແບ່ງຕາມປະເພດບ້ານ

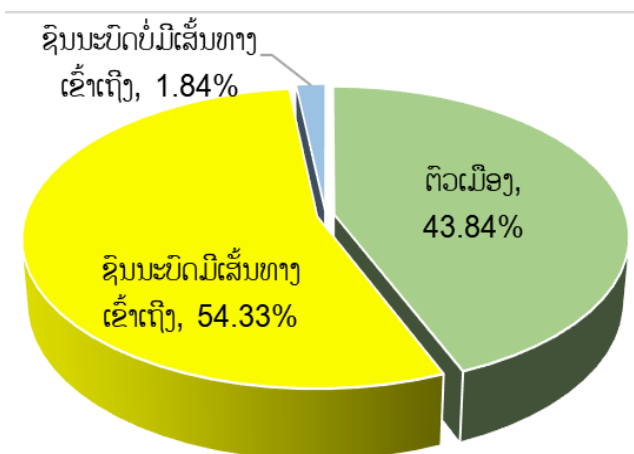

ບ້ານຊົນນະບົດມີເສັ້ນທາງເຂົ້າເຖິງ ແມ່ນມີ 1,419 ຫົວໜ່ວຍ ກວມເອົາ 54.33 ສ່ວນຮ້ອຍ ແລະ ແບ່ງຕາມປະເພດບ້ານຊົນນະບົດບໍ່ມີເສັ້ນທາງເຂົ້າເຖິງ ແມ່ນມີ 48 ຫົວໜ່ວຍ ກວມເອົາ 1.84 ສ່ວນຮ້ອຍ. ເຊິ່ງໃນນັ້ນເມືອງ ຫ້ວຍຊາຍ ມີຫົວໜ່ວຍແບ່ງຕາມປະເພດບ້ານຕົວເມືອງ 527 ຫົວໜ່ວຍ, ບ້ານຊົນນະບົດມີເສັ້ນທາງເຂົ້າເຖິງ 657 ຫົວໜ່ວຍ ແລະ ຊົນນະບົດບໍ່ມີເສັ້ນທາງເຂົ້າເຖິງ 23 ຫົວໜ່ວຍ; ເມືອງ ຕົ້ນເຜີ້ງມີຫົວໜ່ວຍແບ່ງຕາມປະເພດບ້ານຕົວເມືອງ 380 ຫົວໜ່ວຍ ແລະ ບ້ານ

ຊົນນະບົດມີເສັ້ນທາງເຂົ້າເຖິງ 238 ຫົວໜ່ວຍ; ເມືອງ ເມີງ ມີຫົວໜ່ວຍແບ່ງຕາມບ້ານຕົວເມືອງ 44 ຫົວໜ່ວຍ ແລະ ບ້ານຊົນນະບົດມີເສັ້ນທາງເຂົ້າເຖິງ 107 ຫົວໜ່ວຍ; ເມືອງ ຜາອຸດົມ ມີຫົວໜ່ວຍແບ່ງຕາມບ້ານຕົວເມືອງ 130 ຫົວໜ່ວຍ, ບ້ານຊົນນະບົດມີເສັ້ນທາງເຂົ້າເຖິງ 234 ຫົວໜ່ວຍ ແລະ ບ້ານຊົນນະບົດບໍ່ມີເສັ້ນທາງເຂົ້າເຖິງ 23 ຫົວໜ່ວຍ ແລະ ເມືອງ ປາກທາ ມີຫົວໜ່ວຍແບ່ງຕາມບ້ານຕົວເມືອງ 64 ຫົວໜ່ວຍ, ບ້ານຊົນນະບົດມີເສັ້ນທາງເຂົ້າເຖິງ 183 ຫົວໜ່ວຍ ແລະ ບ້ານຊົນນະບົດບໍ່ມີເສັ້ນທາງເຂົ້າເຖິງ 2 ຫົວໜ່ວຍ.

6.3 ຈຳນວນຫົວໜ່ວຍວິສາຫະກິດແບ່ງຕາມທີ່ຕັ້ງພູມສັນຖານ ແລະ ເມືອງ

ຕາຕະລາງທີ 28 ຈຳນວນຫົວໜ່ວຍວິສາຫະກິດແບ່ງຕາມທີ່ຕັ້ງພູມສັນຖານ ແລະ ເມືອງ ປີ 2018

ລະຫັດເມືອງ	ຊື່ເມືອງ	ຫົວໜ່ວຍວິສາຫະກິດແບ່ງຕາມທີ່ຕັ້ງພູມສັນຖານ		
		ທົ່ງພຽງ	ພູດອຍ	ພູພຽງ
0501	ຫ້ວຍຊາຍ	238	7	962
0502	ຕົ້ນເຜີ້ງ	548	41	29
0503	ເມີງ	47	35	69
0504	ຜາອຸດົມ	316	47	24
0505	ປາກທາ	64	29	156
ລວມ		1,213	159	1,240

ຮູບສະແດງທີ 16: ອັດຕາສ່ວນຂອງຫົວໜ່ວຍວິສາຫະກິດແບ່ງຕາມທີ່ຕັ້ງພູມສັນຖານ ປີ 2018

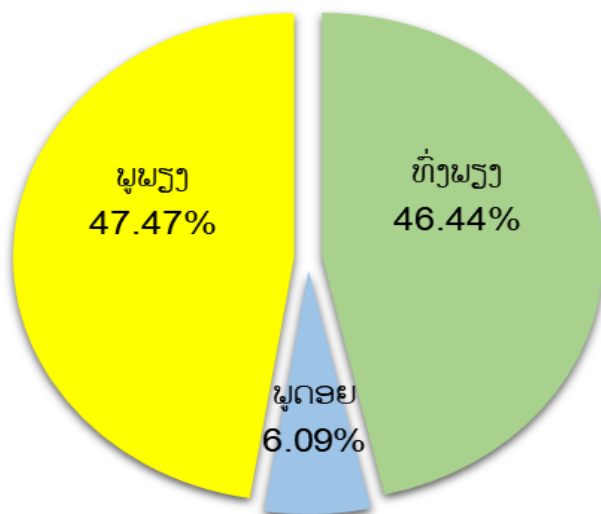

ຈາກຂໍ້ມູນຕາຕະລາງທີ 29 ແລະ ຮູບສະແດງທີ 23 ສະແດງໃຫ້ເຫັນວ່າ ຈຳນວນຫົວໜ່ວຍວິສາຫະກິດທັງໝົດ ຢູ່ພາຍໃນແຂວງ ບໍ່ແກ້ວ ມີຈຳນວນ 2,612 ຫົວໜ່ວຍ, ເຊິ່ງໃນນີ້ ຫົວໜ່ວຍທີ່ຕັ້ງຢູ່ ບ້ານເຂດທົ່ງພຽງ ຈຳນວນ 1,213 ຫົວໜ່ວຍ ກວມເອົາ 46.44 ສ່ວນຮ້ອຍ, ເຂດພູພຽງ ຈຳນວນ 1,240 ຫົວໜ່ວຍ ເທົ່າກັບ 47.47 ສ່ວນຮ້ອຍ, ແລະ ເຂດພູດອຍ 159 ຫົວໜ່ວຍ ກວມເອົາ 6.09 ສ່ວນຮ້ອຍ.

6.4 ເພດເຈົ້າຂອງຫົວໜ່ວຍວິສາຫະກິດ ແລະ ຫ້າງຮ້ານ

ຕາຕະລາງທີ 29: ເຈົ້າຂອງຫົວໜ່ວຍວິສາຫະກິດ ແລະ ຫ້າງຮ້ານແບ່ງຕາມເພດ ແລະເມືອງ

ລະຫັດເມືອງ	ຊື່ເມືອງ	ຈຳນວນເຈົ້າຂອງວິສາຫະກິດ ແລະ ຫ້າງຮ້ານ		
		ຊາຍ	ຍິງ	ລວມ
0501	ຫ້ວຍຊາຍ	1,023	184	1,207
0502	ຕົ້ນເຜິ້ງ	324	294	618
0503	ເມິງ	105	46	151
0504	ຜາອຸດົມ	352	35	387
0505	ປາກທາ	225	24	249
<b>ລວມ</b>		<b>2,029</b>	<b>583</b>	<b>2,612</b>

6.5 ທະບຽນ ແລະ ອາກອນຫົວໜ່ວຍວິສາຫະກິດ ແລະ ຫ້າງຮ້ານ

ຕາຕະລາງທີ 30: ໃບທະບຽນ ແລະ ອາກອນ ຫົວໜ່ວຍວິສາຫະກິດ ແລະ ຫ້າງຮ້ານ ແບ່ງຕາມເມືອງ

ລະຫັດເມືອງ	ຊື່ເມືອງ	ໃບທະບຽນ ແລະ ອາກອນ				ຈຳນວນ
		ມີເລກທະບຽນບໍ່ມີອາກອນ	ມີເລກອາກອນບໍ່ມີທະບຽນ	ມີເລກທະບຽນແລະມີເລກອາກອນ	ບໍ່ມີເລກທະບຽນແລະບໍ່ມີເລກອາກອນ	
0501	ຫ້ວຍຊາຍ	283	61	622	241	1207
0502	ຕົ້ນເຜິ້ງ	1	36	472	109	618
0503	ເມິງ	0	1	98	52	151
0504	ຜາອຸດົມ	3	59	182	143	387
0505	ປາກທາ	0	0	0	249	249
<b>ລວມ</b>		<b>287</b>	<b>157</b>	<b>1374</b>	<b>794</b>	<b>2,612</b>

ຕາຕະລາງທີ 31 ຂັ້ນອະນຸມັດຫົວໜ່ວຍວິສາຫະກິດ ແລະ ຫ້າງຮ້ານ ແບ່ງຕາມເມືອງ

ລະຫັດ ເມືອງ	ຊື່ເມືອງ	ຈຳນວນຫົວໜ່ວຍມີໃບ ທະບຽນວິສາຫະກິດ	ຂັ້ນອະນຸມັດ		
			ຂັ້ນສູນກາງ	ຂັ້ນແຂວງ	ຂັ້ນເມືອງ
0501	ຫ້ວຍຊາຍ	1,207	0	0	1,207
0502	ຕົ້ນເຜິ້ງ	474	11	8	455
0503	ເມິງ	99	0	0	99
0504	ຜາອຸດົມ	185	0	15	170
0505	ປາກທາ	*	*	*	*
ລວມ		1,965	11	23	1,931

ຕາຕະລາງທີ 32: ຂັ້ນຄຸ້ມຄອງອາກອນຫົວໜ່ວຍວິສາຫະກິດ ແລະ ຫ້າງຮ້ານທີ່ ແບ່ງຕາມເມືອງ

ລະຫັດ ເມືອງ	ຊື່ເມືອງ	ຈຳນວນຫົວໜ່ວຍມີເລກປະຈຳ ຕົວຜູ້ເສຍອາກອນ	ຂັ້ນອະນຸມັດ		
			ຂັ້ນສູນກາງ	ຂັ້ນແຂວງ	ຂັ້ນເມືອງ
0501	ຫ້ວຍຊາຍ	1,207	0	41	1,166
0502	ຕົ້ນເຜິ້ງ	510	7	6	497
0503	ເມິງ	100	0	0	100
0504	ຜາອຸດົມ	241	0	14	227
0505	ປາກທາ	*	*	*	*
ລວມ		2,058	7	61	1,990

6.6 ຮູບແບບການດາເນີນທຸລະກິດ

ຕາຕະລາງທີ 33: ຮູບແບບການຈັດຕັ້ງຫົວໜ່ວຍວິສາຫະກິດ ແບ່ງຕາມເມືອງ

ລຳດັບ	ລາຍການ	ລວມ	ເມືອງ				
			ຫ້ວຍຊາຍ	ຕົ້ນເຜິ້ງ	ເມີງ	ຜາອຸດົມ	ປາກທາ
1	ຫົວໜ່ວຍທຸລະກິດບໍ່ມີສາຂາ	2,594	1,194	614	151	386	249
2	ຫົວໜ່ວຍທຸລະກິດມີສາຂາ	7	7	0	0	0	0
3	ເປັນສາຂາ/ຫົວໜ່ວຍຂຶ້ນກັບບໍລິສັດແມ່ພາຍ ໃນປະເທດ	10	6	4	0	0	0
4	ເປັນຫົວໜ່ວຍສະນັບສະໜູນໃຫ້ແກ່ການ ບໍລິການ ຫຼື ການຜະລິດຂອງບໍລິສັດແມ່/ສາຂາ	1	0	0	0	1	0
ລວມ		2,612	1207	618	151	387	249

6.7 ແຮງງານຫົວໜ່ວຍວິສາຫະກິດ ແລະ ຫ້າງຮ້ານ

ຕາຕະລາງທີ 34: ຈຳນວນ ແລະ ແຮງງານຫົວໜ່ວຍວິສາຫະກິດ ແລະ ຫ້າງຮ້ານ ແບ່ງຕາມເມືອງ

ລາຍການ	ຫົວໜ່ວຍ	ຈຳນວນ	ເມືອງ				
			ຫ້ວຍຊາຍ	ຕົ້ນເຜິ້ງ	ເມີງ	ຜາອຸດົມ	ປາກທາ
ແຮງງານຫົວໜ່ວຍວິສາຫະກິດທັງໝົດ	ຄົນ	5,936	2,493	1,879	568	734	262
ແຮງງານທີ່ໄດ້ຮັບຄ່າຈ້າງ	ຄົນ	1,199	533	520	33	70	43
ແຮງງານທີ່ບໍ່ໄດ້ຮັບຄ່າຈ້າງ	ຄົນ	4,737	1,960	1,359	535	664	219

ຕາຕະລາງທີ 35: ແຮງງານຫົວໜ່ວຍວິສາຫະກິດ ແລະ ຫ້າງຮ້ານ ແບ່ງຕາມຂະໜາດ ແຮງງານ

ລຳດັບ	ຂະໜາດແຮງງານ (ຄົນ)	ຈຳນວນ	ສ່ວນຮ້ອຍ
1	1-4	2,370	90.74
2	5-9	212	8.12
3	10-49	30	1.14
4	50-99	0	0
5	>=100	0	0
ລວມ		2,612	100.00

ພາກທີ VII. ຂໍ້ມູນຈາກບັນດາຂະແໜງການຂັ້ນເມືອງ ແລະ ຂັ້ນແຂວງ

7.1 ການຂຶ້ນທະບຽນພົນລະເມືອງ

ຕາຕະລາງທີ 36: ຈຳນວນຂໍ້ມູນການຂຶ້ນທະບຽນພົນລະເມືອງ ແບ່ງຕາມເມືອງ

ລຳດັບ	ລາຍການ	ຫົວໜ່ວຍ	ຈຳນວນ	ເມືອງ				
				ຫ້ວຍຊາຍ	ຕົ້ນເຜິ້ງ	ເມືງ	ຜາອຸດົມ	ປາກທາ
1	ຈຳນວນການຈົດທະບຽນ ແລະ ອອກໃບຢັ້ງຢືນການເກີດຂອງເດັກຕໍ່າກວ່າ 5 ປີ	ຄົນ	3,568	293	107	2,962	120	86
2	ຈຳນວນການຈົດທະບຽນ ແລະ ອອກໃບຢັ້ງຢືນການເກີດຂອງພົນລະເມືອງອາຍຸ 5 ປີ ຂຶ້ນໄປ	ຄົນ	525	-	349	-	-	176
3	ຈຳນວນການຈົດທະບຽນ ແລະ ອອກໃບຢັ້ງຢືນການເສຍຊີວິດຂອງເດັກອາຍຸຕໍ່າກວ່າ 5 ປີ	ຄົນ	0	-	-	-	-	-
4	ຈຳນວນການຈົດທະບຽນ ແລະ ອອກໃບຢັ້ງຢືນການເສຍຊີວິດຂອງພົນລະເມືອງ ອາຍຸ 5 ປີ ຂຶ້ນໄປ	ຄົນ	65	-	29	19	15	2
5	ຈຳນວນການຈົດທະບຽນ ແລະ ອອກໃບຢັ້ງຢືນການແຕ່ງດອງ	ຄູ່	188		61	92	22	13
6	ຈຳນວນການຈົດທະບຽນ ແລະ ອອກໃບຢັ້ງຢືນການຢ່າຮ້າງ	ຄູ່	41	3	23	13	1	1
7	ພົນລະເມືອງຍົກຍ້າຍເຂົ້າມາ		107	40	12	-	55	-

ໃນນັ້ນມີ:							
ບ້ານຕໍ່ບ້ານ	ຄົນ	90	-	34	-	-	56
ຍິງ	ຄົນ	38	-	20	-	-	18
ເມືອງຕໍ່ເມືອງ	ຄົນ	109	-	4	42	55	8
ຍິງ	ຄົນ	59	-	3	25	29	2
ແຂວງຕໍ່ແຂວງ	ຄົນ	28	-	8	14	-	6
ຍິງ	ຄົນ	14	-	3	10	-	1
8 ພົນລະເມືອງຍົກຍ້າຍອອກໄປ		19	4	10	-	5	-
ໃນນັ້ນມີ:		0	-	-	-	-	-
ບ້ານຕໍ່ບ້ານ	ຄົນ	17	-	-	3	-	14
ຍິງ	ຄົນ	7	-	-	1	-	6
ເມືອງຕໍ່ເມືອງ	ຄົນ	41	-	16	4	5	16
ຍິງ	ຄົນ	22	-	9	2	3	8
ແຂວງຕໍ່ແຂວງ	ຄົນ	7	-	1	-	-	6
ຍິງ	ຄົນ	2	-	-	-	-	2

ແຫຼ່ງຂໍ້ມູນ: ເກັບກຳຂໍ້ມູນສະຖິຕິຂັ້ນທ້ອງຖິ່ນ ແຂວງ ບໍ່ແກ້ວ ປີ 2018 (ຈາກຂະແໜງການ ພາຍໃນ ຂັ້ນເມືອງ).

ໝາຍເຫດ: \* ບໍ່ມີຂໍ້ມູນຈາກຂະແໜງການ

## 7.2 ຂະແໜງດ້ານສາທາລະນະສຸກ

ຕາຕະລາງທີ 37: ຈຳນວນໂຮງໝໍ, ສຸກສາລາ, ຫ້ອງກວດພະຍາດ ແບ່ງຕາມເມືອງ

ລຳດັບ	ລາຍການ	ຫົວໜ່ວຍ	ຈຳນວນຂັ້ນ ແຂວງ	ຈຳນວນຕຽງນອນຄົນເຈັບ
1	ຈຳນວນໂຮງໝໍແຂວງ	ແຫ່ງ	1	*
2	ຈຳນວນໂຮງໝໍທະຫານແຂວງ	ແຫ່ງ	*	*
3	ຈຳນວນໂຮງໝໍຕໍາຫຼວດແຂວງ	ແຫ່ງ	*	*
4	ຈຳນວນໂຮງໝໍເມືອງ	ແຫ່ງ	4	*
5	ໂຮງໝໍເອກະຊົນ	ແຫ່ງ	*	*
6	ສຸກສາລາ	ແຫ່ງ	*	*
7	ຫ້ອງກວດພະຍາດເອກະຊົນ	ແຫ່ງ	*	*

ຕາຕະລາງທີ 38: ຈຳນວນໝໍຢາຕໍາແຍ ແລະ ໝໍຢາພື້ນເມືອງ ແບ່ງຕາມເມືອງ

ລະຫັດ ເມືອງ	ຊື່ເມືອງ	ຈຳນວນໝໍຕໍາແຍ			ໝໍຢາພື້ນເມືອງ		
		ລວມ	ຍິງ	ຊາຍ	ລວມ	ຍິງ	ຊາຍ
0501	ຫ້ວຍຊາຍ	7	7	0	16	8	8
0502	ຕື້ນເຜີ້ງ	13	6	6	13	2	11
0503	ເມີງ	4	4	0	11	6	5
0504	ຜາອຸດົມ	53	30	23	18	5	13
0505	ປາກທາ	30	11	19	22	5	17
	ລວມ	107	58	48	80	26	54

ແຫຼ່ງຂໍ້ມູນ: ເກັບກຳຂໍ້ມູນສະຖິຕິຂັ້ນທ້ອງຖິ່ນ ແຂວງ ບໍ່ແກ້ວ ປີ 2018 (ຂໍ້ມູນຈາກຂະແໜງສາທາລະນະສຸກ)

ໝາຍເຫດ: \* ບໍ່ມີຂໍ້ມູນຈາກຂະແໜງການ

ຕາຕະລາງທີ 39: ຈຳນວນພະນັກງານແພດໝໍ ແບ່ງຕາມເພດ ແບ່ງຕາມເມືອງ

ລາຍການ	ຫົວໜ່ວຍ	ຈຳນວນ		
		ຍິງ	ຊາຍ	ລວມ
ທ່ານໝໍ	ຄົນ	18	28	46
ພະຍາບານ	ຄົນ	49	26	75
ຜະດຸງຄັນ	ຄົນ	33	2	35
ຫ້າມຕະແພດ	ຄົນ	3	2	5
ເພສັດສະກອນ	ຄົນ	8	6	14
ພະນັກງານສາທາລະນະສຸກ ແລະ ອະນາໄມສິ່ງແວດລ້ອມ	ຄົນ	4	5	9
ພະນັກງານບໍລິຫານສາທາລະນະສຸກ ແລະ ຜູ້ຊ່ວຍວຽກສາ ທາລະນະສຸກ	ຄົນ	10	7	17
ພະນັກງານວິເຄາະ	ຄົນ	4	9	13
ກາຍຍະບຳບັດ	ຄົນ	0	1	1
ບໍ່ແມ່ນພະນັກງານວິຊາຊີບການແພດ	ຄົນ	9	3	12

ແຫຼ່ງຂໍ້ມູນ: ເກັບກຳຂໍ້ມູນສະຖິຕິຂັ້ນທ້ອງຖິ່ນ ແຂວງ ບໍ່ແກ້ວ ປີ 2018 (ຂໍ້ມູນຈາກຂະແໜງສາທາລະນະສຸກ)

ໝາຍເຫດ: \* ບໍ່ມີຂໍ້ມູນຈາກຂະແໜງການ

7.3 ຂະແໜງດ້ານການສຶກສາ ແລະ ກິລາ

ຕາຕະລາງທີ 40: ຈຳນວນນັກຮຽນ, ຄູ ແລະ ຫ້ອງຮຽນ ແບ່ງຕາມຊັ້ນຮຽນ

ລາຍການ	ຫົວໜ່ວຍ	ຈຳນວນ ລວມ	ພາກລັດ				ພາກເອກະຊົນ			
			ອະນຸບານ/ ລ້ຽງເດັກ	ປະຖົມ	ມັດທະຍົມ ຕອນຕົ້ນ	ມັດທະຍົມ ຕອນປາຍ	ອະນຸບານ/ ລ້ຽງເດັກ	ປະຖົມ	ມັດທະຍົມ ຕອນຕົ້ນ	ມັດທະຍົມ ຕອນປາຍ
ຈຳນວນໂຮງຮຽນ	ແຫ່ງ	401	194	158	22	15	2	7	2	1
ຈຳນວນຫ້ອງຮຽນ	ຫ້ອງ	1,879	191	932	485	171	37	50	9	3
ຈຳນວນຄູສອນ	ຄົນ	2,598	356	1,035	839	184	70	98	16	*
ເພດຍິງ	ຄົນ	1,023	168	283	285	13	70	59	15	*
ຈຳນວນນັກຮຽນ	ຄົນ	56,605	6,288	22,411	12,677	5,572	853	1,479	1,838	86
ເພດຍິງ	ຄົນ	19,478	3,220	10,807	5,998	2,444	374	707	*	29
ຈຳນວນນັກຮຽນຄ້າງຫ້ອງ	ຄົນ	922	*	643	140	31	*	*	*	*
ເພດຍິງ	ຄົນ	310	*	266	37	7	*	*	*	*
ຈຳນວນບ້ານບໍ່ມີໂຮງຮຽນປະຖົມ	ບ້ານ	59	*	*	*	*	*	*	*	*

ແຫຼ່ງຂໍ້ມູນ: ເກັບກຳຂໍ້ມູນສະຖິຕິຂັ້ນທ້ອງຖິ່ນ ແຂວງ ບໍ່ແກ້ວ ປີ 2018 (ຈາກຂະແໜງສຶກສາ ແລະ ກິລາ)

ໝາຍເຫດ: \* ບໍ່ມີຂໍ້ມູນຈາກຂະແໜງການ

ຕາຕະລາງທີ 41: ອັດຕາສ່ວນຮ້ອຍຂອງການສຶກສາ ແບ່ງຕາມຊັ້ນຮຽນ

ລາຍການ	ຫົວໜ່ວຍ	ປະຖົມ	ມັດທະຍົມຕອນຕົ້ນ	ມັດທະຍົມຕອນປາຍ
ອັດຕາການເຂົ້າຮຽນສຸດທິ	ສ່ວນຮ້ອຍ	98	64.5	50.5
ອັດຕາການຮຽນຈົບ	ສ່ວນຮ້ອຍ	86	94.9	95.9
ອັດຕາຄ້າງຫ້ອງ	ສ່ວນຮ້ອຍ	3.5	1.5	0.6
ອັດຕາການປະລະການຮຽນ	ສ່ວນຮ້ອຍ	2.9	7.5	6
ອັດຕາລອດເຫຼືອ	ສ່ວນຮ້ອຍ	89	0	0
ອັດຕາສ່ວນເດັກຍິງຕໍ່ເດັກຊາຍ	ສ່ວນຮ້ອຍ	1	0.95	0.82

ແຫຼ່ງຂໍ້ມູນ: ເກັບກຳຂໍ້ມູນສະຖິຕິຂັ້ນທ້ອງຖິ່ນ ແຂວງ ບໍ່ແກ້ວ ປີ 2018 (ຈາກຂະແໜງສຶກສາ ແລະ ກິລາ)

ຕາຕະລາງທີ 42: ຂໍ້ມູນດ້ານກິລາພາຍໃນແຂວງ

ລາຍການຕົວຊີ້ບອກ	ຫົວໜ່ວຍ	ຈຳນວນ
ຈຳນວນສະຖານທີ່ຝຶກແອບ	ແຫ່ງ	*
ຈຳນວນສະຖານທີ່ແຂ່ງຂັນ	ແຫ່ງ	*
ຈຳນວນນັກກິລາທົມຊາດ	ຄົນ	*
ຊາຍ	ຄົນ	*
ຍິງ	ຄົນ	*
ຈຳນວນນັກກິລາກາຍຍະກຳອາຊີບ	ຄົນ	*
ຊາຍ	ຄົນ	*
ຍິງ	ຄົນ	*

ໝາຍເຫດ: \* ບໍ່ມີຂໍ້ມູນຈາກຂະແໜງການ

7.4 ຂະແໜງດ້ານແຮງງານ ແລະ ສະຫວັດດີການສັງຄົມ

ຕາຕະລາງທີ 43: ຈຳນວນແຮງງານພາຍໃນ ແບ່ງຕາມຂະແໜງເສດຖະກິດ

ລາຍການ	ຫົວໜ່ວຍ	ຈຳນວນ ລວມ	ຂະແໜງເສດຖະກິດ		
			ກະສິກຳ	ອຸດສາຫະກຳ	ການຄ້າ ແລະ ບໍລິການ
ຈຳນວນຜູ້ມີວຽກເຮັດງານທຳ	ຄົນ	4,294	2,991	436	867
ຈຳນວນແຮງງານພາຍໃນ	ຄົນ	4,867	2,712	223	1,932
ຈຳນວນແຮງງານຕ່າງປະເທດ	ຄົນ	2,718	1,261	604	853
ຈຳນວນແຮງງາລາວໄປເຮັດວຽກຢູ່ ຕ່າງປະເທດ	ຄົນ	*	*	*	*
ຈຳນວນຜູ້ມີວຽກເຮັດງານທຳໃໝ່	ຄົນ	236	194	*	42
ຄ່າແຮງງານລາວສະເລ່ຍຕໍ່ເດືອນຕໍ່ຄົນ	ຄົນ	1,200,000	*	*	*
ຄ່າແຮງງານຕ່າງປະເທດສະເລ່ຍຕໍ່ເດືອນຕໍ່ຄົນ	ກີບ	*	*	*	*
ຈຳນວນຜູ້ວ່າງງານ	ຄົນ	*	*	*	*

ແຫຼ່ງຂໍ້ມູນ: ເກັບກຳຂໍ້ມູນສະຖິຕິຂັ້ນທ້ອງຖິ່ນແຂວງບໍ່ແກ້ວປີ2018(ຂະແໜງແຮງງານແລະສະຫວັດດີການສັງຄົມແຂວງ)

ໝາຍເຫດ: \* ບໍ່ມີຂໍ້ມູນຈາກຂະແໜງການ

7.5 ຂະແໜງດ້ານວັດທະນະທຳ ແລະ ທ່ອງທ່ຽວ

ຕາຕະລາງທີ 44: ຂໍ້ມູນທາງດ້ານວັດທະນະທຳ ແລະ ທ່ອງທ່ຽວ

ລາຍການ	ຫົວໜ່ວຍ	ຈຳນວນລວມ	ປະເພດການທ່ອງທ່ຽວ	
			ປະຫວັດສາດ ແລະ ວັດທະ ນະທຳ	ທຳມະຊາດ
ຈຳນວນນັກທ່ອງທ່ຽວລວມ	ເທື່ອຄົນ	145,874	*	*
ຈຳນວນ ເພດຍິງ	ເທື່ອຄົນ	*	*	*
ຈຳນວນນັກທ່ອງທ່ຽວສາກົນ	ເທື່ອຄົນ	106,469	*	*
ຈຳນວນ ເພດຍິງ	ເທື່ອຄົນ	*	*	*

ຈຳນວນແຫຼ່ງທ່ອງທ່ຽວ	ແຫ່ງ	99	28	71
ຈຳນວນເຮືອນພັກ	ແຫ່ງ	57		
ຈຳນວນໂຮງແຮມ	ແຫ່ງ	2		
ຈຳນວນຮ້ານອາຫານ	ຮ້ານ	45		
ຈຳນວນສະຖານີວິທະຍຸ	ສະຖານີ	0		
ກະຈາຍສຽງ				
ຈຳນວນລະບົບໂທລະໂຄ່ງ	ແຫ່ງ	412		
ຫ້ວາງສະແດງ-ຫໍພະຜິດຕະພັນ	ແຫ່ງ	0		
ຈຳນວນຫໍສະມຸດ	ແຫ່ງ	2		
ໂຮງພິມ	ແຫ່ງ	0		
ໜັງສືພິມ	ພັນສະບັບ	1920		
ວາລະສານ	ພັນສະບັບ	24		

ແຫຼ່ງຂໍ້ມູນ: ການເກັບກຳຂໍ້ມູນສະຖິຕິຂັ້ນທ້ອງຖິ່ນ ແຂວງ ບໍ່ແກ້ວ ປີ2018 (ຂະແໜງຖະແຫຼງຂ່າວ, ວັດທະນະທຳແລະ ທ່ອງທ່ຽວ)

ໝາຍເຫດ: \* ບໍ່ມີຂໍ້ມູນຈາກຂະແໜງການ

#### 7.6 ຂະແໜງອຸດສາຫະກຳ ແລະ ຫັດຖະກຳ

ຕາຕະລາງທີ 45: ຂໍ້ມູນ ອຸດສາຫະກຳ ແລະ ການຜະລິດອຸດສາຫະກຳ ແລະ ຫັດຖະກຳ

ລາຍການ	ຫົວໜ່ວຍ	ຈຳນວນ
ຈຳນວນໂຮງງານ ແລະ ອຸດສາຫະກຳປຸງແຕ່ງ	ແຫ່ງ	22
ຜະລິດຕະພັນອຸດສາຫະກຳ ແລະ ຫັດຖະກຳ		-
<b>ສະບຽງອາຫານ, ຢາສູບ</b>		-
ບໍລິການຂ້າສັດຂາຍຊີ້ນ	ໂຕນ	433
ເຂົ້າຈີ່ເຂົ້າໜົມ	ໂຕນ	-
ນ້ຳປາ-ສະອິ້ວ	ພ.ຮຕລ	900
ເສັ້ນໜີ້-ເສັ້ນເຝີ	ໂຕນ	900
ອາຫານສັດ	ພ. ໂຕນ	-
ເກືອ	ພ. ໂຕນ	600

ປາແດກ	ໂຕນ	-
ໜັງເອືອບ	ໂຕນ	-
ນ້ຳກ້ອນ	ພ. ໂຕນ	556,350
ນ້ຳດື່ມບໍລິສຸດ	ພ.ຮຕລ	1,072,854
ເຫລົ້າທົ່ວໄປ	ພ.ຮຕລ	166,381
ເບຍ	ພ.ຮຕລ	57,000
ນ້ຳອັດລົມ	ພ.ຮຕລ	4,850
ກາເຟ	ໂຕນ	-
ຢາສຸບ	ລ.ຊອງ	300
ໃບຢາລາວ	ພ.ໂຕນ	12
ແປ້ງມັນຕົ້ນ	ໂຕນ	-
ເຂົ້າສານ	ໂຕນ	18,261
ຜັກ ແລະ ໜາກໄມ້	ພ.ກີບ	14,038
ນ້ຳຕານ	ໂຕນ	-
<b>ຜະລິດຕະພັນເຄມີ</b>		-
ອີກຊີເຢັນ-ອາເຊຕິແລນ	ພ. ບັງ	-
ນ້ຳກົດໃສ່ໝໍ້ໄຟ	ຮຕລ	-
ເຫລົ້າ 90	ຮຕລ	-
ສະບູຝຸ່ນ	ໂຕນ	-
ສະບູກ້ອນ	ພ. ກ້ອນ	-
ຢາປົວພະຍາດ	ລ. ກີບ	-
ຢາວັກແຊງ	ລ. ເຂັ້ມ	-
ນ້ຳສີ	ໂຕນ	-
ເຄື່ອງປລາສະຕິກ	ໂຕນ	-
<b>ໄມ້ ແລະ ເຄື່ອງເຮັດດ້ວຍໄມ້</b>		-
ໄມ້ທ່ອນ	ພ.ມ <sup>3</sup>	138,346
ໄມ້ເລື່ອຍ	ພ.ມ <sup>3</sup>	-
ໄມ້ອັດ	ພ. ແຜ່ນ	-
ໄມ້ປູພື້ນ	ພ.ມ <sup>2</sup>	-

ເຄື່ອງເຟີນີເຈີໄມ້	ລ. ກີບ	2,282,600
ເຄື່ອງເຟີນີເຈີຫວາຍ	ລ. ກີບ	124,800,000
ປຶ້ມຂຽນ	ລ. ຫົວ	-
<b>ຕໍ່າແຜ່ນ, ຕັດຫຍິບ</b>		-
ແຜ່ນແພ	ພ. ແມັດ	-
ເຄື່ອງນຸ່ງສໍາເລັດຮູບ	ພ. ຜົນ	3,168
ເກີບໜັງ	ພ. ຄູ່	2,850
<b>ຜະລິດຕະພັນກໍ່ສ້າງ</b>		-
ດິນຈີ່	ລ. ກ້ອນ	9,514,172
ດິນບລອກ	ພ. ກ້ອນ	1,710,802
ຊີມັງ	ພ. ໂຕນ	3,224
ກະເບື້ອງ	ພ. ແຜ່ນ	-
ຊີແພກ	ແຜ່ນ	-
ປຸນຂາວ	ໂຕນ	-
ເສົາໄຟຟ້າ	ພ. ຕົ້ນ	-
<b>ເຄື່ອງເຮັດດ້ວຍໂລຫະ</b>		-
ເຄື່ອງມືກະເສດ	ພ. ກີບ	-
ສັງກະສີ	ລ. ແຜ່ນ	-
ຕະປູ	ໂຕນ	-
ສາຍໄຟ	ພ. ແມັດ	-
ລວດໝາມ	ພ. ໂຄ້ງ	-
ພັດລົມ	ພ. ໜ່ວຍ	-
ເຫຼັກເສັ້ນ	ໂຕນ	-

ແຫຼ່ງຂໍ້ມູນ: ຈາກການເກັບກຳຂໍ້ມູນ ສະຖິຕິຂັ້ນທ້ອງຖິ່ນ ປີ 2018 (ຂໍ້ມູນຈາກຂະແໜງອຸດສາຫະກຳ ແລະ ການຄ້າ ຂັ້ນເມືອງ)  
ໝາຍເຫດ: \* ບໍ່ມີຂໍ້ມູນຈາກຂະແໜງການ

7.7 ຂະແໜງພະລັງງານ ແລະ ບໍ່ແຮ່

ຕາຕະລາງທີ 46: ຂໍ້ມູນຜະລິດຕະພັນແຮ່ທາດ ແລະ ພະລັງງານໄຟຟ້າ

ຜະລິດຕະພັນແຮ່ທາດ	ຫົວໜ່ວຍ	ຈໍານວນ
ຖ່ານຫີນແອນຕຣາໄຊ	ໂຕນ	-
ຖ່ານຫີນລິກໄນ	ໂຕນ	-
ຫີນບາຣິດ	ໂຕນ	-
ສັງກະສີ	ໂຕນ	-
ກົ່ວ	ໂຕນ	-
ຫີນກາວ	ໂຕນ	-
ແຮ່ຊິນ	ໂຕນ	-
ແຮ່ຟິດສະຟໍຣິດ	ໂຕນ	-
ຂີ້ເຈຍ	ໂຕນ	-
ແຮ່ເຫລັກ	ໂຕນ	-
ແຮ່ອັງຕິມອນ	ໂຕນ	-
ເກືອໂປຕາສ	ໂຕນ	-
ເກືອ	ໂຕນ	-
ຫີນປູນ	ໂຕນ	-
ຖ່ານຕົມ	ມ <sup>3</sup>	-
ຫີນກໍ່ສ້າງ (ຫີນຜາ)	ມ <sup>3</sup>	51,482
ດິນໜຽວ	ມ <sup>3</sup>	-
ດິນຖົມພື້ນ	ມ <sup>3</sup>	150
ຫີນເຊວ	ມ <sup>3</sup>	-
ແຮ່ເລຕາລິດ	ມ <sup>3</sup>	-
ຫີນກວາສ	ມ <sup>3</sup>	-
ຫີນແຮ່	ມ <sup>3</sup>	-
ດິນຊາຍ	ມ <sup>3</sup>	292
<b>ພະລັງງານໄຟຟ້າ</b>		-
ຈໍານວນເຂື່ອນໄຟຟ້າ	ແຫ່ງ	7
ຈໍານວນການກໍາລັງງານການຜະລິດ	ເມກາວັດ	424

ແຫຼ່ງຂໍ້ມູນ: ການເກັບກຳຂໍ້ມູນ ສະຖິຕິຂັ້ນທ້ອງຖິ່ນ ແຂວງບໍ່ແກ້ວ ປີ 2018 (ຂະແໜງພະລັງງານ ແລະ ບໍ່ແຮ່ ຂັ້ນເມືອງ)  
 ໝາຍເຫດ: \* ບໍ່ມີຂໍ້ມູນຈາກຂະແໜງການ

### 7.8 ຂະແໜງໂຍທາທິການ ແລະ ຂົນສົ່ງ

ຕາຕະລາງທີ 47: ຂໍ້ມູນດ້ານໂຍທາທິການ ແລະ ຂົນສົ່ງ ພາຍໃນແຂວງ

ລາຍການ	ຈຳນວນ	ຫົວໜ່ວຍ
ຈຳນວນພາຫະນະ	8,494	ຄັນ
ລົດຈັກ	8,057	ຄັນ
ລົດໃຫຍ່	267	ຄັນ
ລົດບັນທຸກ 6 ລໍ້	112	ຄັນ
ລົດບັນທຸກ 10 ລໍ້	58	ຄັນ
ລົດບັນທຸກ 12ລໍ້ຂຶ້ນໄປ	-	ຄັນ
<b>ຄວາມຍາວຂອງເສັ້ນທາງ</b>		ກິໂລແມັດ
ດິນແດງ	155,620	ກິໂລແມັດ
ທາງປູຢາງ	57	ກິໂລແມັດ
ທາງຄອນກີດ	40	ກິໂລແມັດ
<b>ຂົນສົ່ງໂດຍສານ</b>	3,697	ພັນຄົນ
ທາງບົກ	8,028	ພັນຄົນ
ທາງນໍ້າ	52,317	ພັນຄົນ
ທາງອາກາດ	-	ພັນຄົນ
<b>ຈໍລະຈອນໂດຍສານ</b>	460,662	ພັນຄົນ/ກມ
ທາງບົກ	325,600	ພັນຄົນ/ກມ
ທາງນໍ້າ	135,062	ພັນຄົນ/ກມ
ທາງອາກາດ	-	ພັນຄົນ/ກມ
<b>ຂົນສົ່ງສິນຄ້າ</b>	4,994	ພັນໂຕນ
ທາງບົກ	4,900	ພັນໂຕນ
ທາງນໍ້າ	94	ພັນໂຕນ

ທາງອາກາດ	-	ພັນໂຕນ
<b>ຈໍລະຈອນສິນຄ້າ</b>	<b>53</b>	<b>ພັນໂຕນ/ກມ</b>
ທາງບົກ	-	ພັນໂຕນ/ກມ
ທາງນໍ້າ	53	ພັນໂຕນ/ກມ
ທາງອາກາດ	-	ພັນໂຕນ/ກມ

ແຫຼ່ງຂໍ້ມູນ: ການເກັບກຳຂໍ້ມູນ ສະຖິຕິຂັ້ນທ້ອງຖິ່ນ ແຂວງບໍ່ແກ້ວ ປີ 2018 (ຂະແໜງໂຍທາທິການ ແລະ ຂົນສົ່ງ ຂັ້ນເມືອງ)  
 ໝາຍເຫດ: \* ບໍ່ມີຂໍ້ມູນຈາກຂະແໜງການ

### 7.9 ຂະແໜງແຜນການ ແລະ ການລົງທຶນ

ຕາຕະລາງທີ 48: ຂໍ້ມູນສະຖິຕິການລົງທຶນ ຂັ້ນແຂວງ

ລາຍການ	ຫົວໜ່ວຍ	ຈໍານວນ ໂຄງການ	ມູນຄ່າລວມ	ການລົງທຶນ ພາຍໃນ	ການລົງທຶນ ຕ່າງປະເທດ
ມູນຄ່າການລົງທຶນທັງໝົດ	ລ້ານກີບ	50	8,439,956.69	23	27
ກະສິກໍາ-ປ່າໄມ້	ລ້ານກີບ	15	288,004.21	6	9
ອຸດສາຫະກໍາ ແລະ ຫັດຖະກໍາ	ລ້ານກີບ	12	135,811.03	8.00	4
ອຸດສາຫະກໍາຊຸດຄົ້ນໄມ້	ລ້ານກີບ	0	-	0	0
ຊຸດຄົ້ນບໍ່ແຮ່, ນໍ້າມັນ	ລ້ານກີບ	5	149,648.01	1	4
ພະລັງງານໄຟຟ້າ	ລ້ານກີບ	5	4,706,084.64	2	3
ຕັດຫຍິບ	ລ້ານກີບ	0	-	0	0
ກໍ່ສ້າງ	ລ້ານກີບ	0	-	0	0
ການບໍລິການ	ລ້ານກີບ	8	1,985,717.60	4	4
ໂຮງແຮມ ແລະ ຮ້ານອາຫານ	ລ້ານກີບ	2	358,691.20	0	2
ທະນາຄານ, ປະກັນໄພ	ລ້ານກີບ	0	*	0	0
ການຄ້າ	ລ້ານກີບ	3	816,000.00	2	1

ແຫຼ່ງຂໍ້ມູນ: ຈາກການເກັບກຳຂໍ້ມູນສະຖິຕິຂັ້ນທ້ອງຖິ່ນ ແຂວງບໍ່ແກ້ວປີ 2018 (ຂະແໜງແຜນການ ແລະ ການລົງ ທຶນແຂວງ)  
 ໝາຍເຫດ: \* ບໍ່ມີຂໍ້ມູນຈາກຂະແໜງການ

7.10 ຂະແໜງການເງິນ

ຕາຕະລາງທີ 49: ຂໍ້ມູນສະຖິຕິງົບປະມານແຫ່ງລັດ ຂັ້ນແຂວງ

ລາຍການຕົວຊີ້ບອກ	ຫົວໜ່ວຍ	ຈໍານວນ
ລາຍຮັບງົບປະມານແຫລ່ງລັດ	ກີບ	52,929,841,240
ລາຍຮັບຈາກພາສີ ແລະ ສ່ວຍສາອາກອນ	ກີບ	11,147,388,747
ລາຍຮັບບໍ່ແມ່ນພາສີ ແລະ ສ່ວຍສາອາກອນ	ກີບ	9,865,041,360
ລາຍຮັບຈາກການຊ່ວຍເຫຼືອຫຼ້າ	ກີບ	0
ລາຍຮັບຈາກການປະກອບ ສ່ວນຂອງສັງຄົມ	ກີບ	0
ລາຍຈ່າຍງົບປະມານແຫລ່ງລັດ	ກີບ	31,917,411,133
ລາຍຈ່າຍເງິນເດືອນ ແລະ ເງິນອຸດໜູນ	ກີບ	20,965,176,510
ລາຍຈ່າຍເງິນນະໂຍບາຍ ແລະ ເງິນອຸດໜູນ	ກີບ	3,393,420,780
ລາຍຈ່າຍຄ່າບໍລິຫານປົກກະຕິ	ກີບ	3,306,545,181
ລາຍຈ່າຍດັດສີມ ແລະ ສິ່ງເສີມ	ກີບ	1,125,760,500
ເງິນພັນທະບໍາລຸງໃຫ້ອົງການສາກົນ	ກີບ	0
ລາຍຈ່າຍດອກເບ້ຍ	ກີບ	0
ລາຍຈ່າຍເຂົ້າຄັງສະສົມແຫ່ງລັດ	ກີບ	0
ລາຍຈ່າຍຄ້າງຊໍາລະປີຜ່ານມາ	ກີບ	0
ລາຍຈ່າຍລັດລົງທຶນ	ກີບ	2,095,000,000
ລາຍຈ່າຍອື່ນໆ	ກີບ	1,031,508,162

ແຫຼ່ງຂໍ້ມູນ: ການເກັບກໍາຂໍ້ມູນ ສະຖິຕິຂັ້ນທ້ອງຖິ່ນ ແຂວງ ບໍ່ແກ້ວ ປີ 2018 (ຂະແໜງ ການເງິນຂັ້ນແຂວງ)

ໝາຍເຫດ: \* ບໍ່ມີຂໍ້ມູນຈາກຂະແໜງການ

7.11 ຂະແໜງປ້ອງກັນຄວາມສະຫງົບ

ຕາຕະລາງທີ 50: ມູນດ້ານອຸປັດຕິເຫດ

ລາຍການ	ຫົວໜ່ວຍ	ຈຳນວນ
ຈຳນວນອຸປະຕິເຫດ	ຄັ້ງ	*
ຈຳນວນພາຫະນະເປ່ເພທີ່ເກີດຈາກອຸປະຕິເຫດ	ຄັນ	212
ຈຳນວນຄົນບາດເຈັບທີ່ເກີດຈາກອຸປະຕິເຫດ	ຄົນ	146
ຈຳນວນການເສຍຊີວິດທີ່ເກີດຈາກອຸປະຕິເຫດ	ຄົນ	9

ແຫຼ່ງຂໍ້ມູນ: ການເກັບກຳຂໍ້ມູນສະຖິຕິຂັ້ນທ້ອງຖິ່ນ ແຂວງ ບໍ່ແກ້ວ ປີ 2018 (ຂະແໜງປ້ອງກັນຄວາມສະຫງົບ ຂັ້ນເມືອງ)  
 ໝາຍເຫດ: \* ບໍ່ມີຂໍ້ມູນຈາກຂະແໜງການ

7.12 ຂະແໜງຍຸດຕິທຳ

ຕາຕະລາງທີ 51: ຂໍ້ມູນຄະດີ

ລຳດັບ	ລາຍການຕົວຊີ້ບອກ	ຫົວໜ່ວຍ	ຈຳນວນລວມຂັ້ນແຂວງ
1	ຈຳນວນຄະດີຂົ່ມຂືນສຳເລົາ	ຄະດີ	5
2	ຈຳນວນຄະດີຄາດຕະກຳ	ຄະດີ	4
3	ຈຳນວນຄະດີຍາດແຍ່ງມູນມໍລະດົກ	ຄະດີ	0
4	ຈຳນວນຄະດີຄົນຂາຍຢາເສບຕິດ	ຄະດີ	80
5	ຈຳນວນການພະນັນ	ຄະດີ	0

ແຫຼ່ງຂໍ້ມູນ: ຈາກການເກັບກຳຂໍ້ມູນ ສະຖິຕິຂັ້ນທ້ອງຖິ່ນ ແຂວງບໍ່ແກ້ວ ປີ 2018 (ຂະແໜງຍຸດຕິທຳ ຂັ້ນແຂວງ)  
 ໝາຍເຫດ: \* ບໍ່ມີຂໍ້ມູນຈາກຂະແໜງການ

7.13 ຂະແໜງສະຖິຕິຂັ້ນແຂວງ

ຕາຕະລາງທີ 52: ລາຄາສະເລ່ຍຂອງສິນຄ້າປະເພດສະບຽງອາຫານ ແບ່ງຕາມເດືອນ ແລະ ປີ

ລາຍການຕົວຊີ້ບອກ	ຫົວໜ່ວຍ	ເດືອນ 1	ເດືອນ 2	ເດືອນ 3	ເດືອນ 4	ເດືອນ 5	ເດືອນ 6	ເດືອນ 7	ເດືອນ 8	ເດືອນ 9	ເດືອນ 10	ເດືອນ 11	ເດືອນ 12	ສະເລ່ຍ ໝົດປີ
ປະເພດສະບຽງອາຫານ														
ປະເພດເຂົ້າ														
ເຂົ້າສານໜຽວ	ກິບ/ກິໂລ	10,000	10,000	8,000	8,000	9,000	8,000	8,000	8,000	9,000	8,000	8,000	8,000	8,500
ເຂົ້າສານຈ້າວ	ກິບ/ກິໂລ	10,000	10,000	8,000	8,000	10,000	8,000	10,000	10,000	10,000	10,000	10,000	10,000	9,500
ປະເພດຜັກ														
ຜັກບັ້ງ	ກິບ/ກິໂລ	0	0	0	0	0	0	0	0	0	0	0	0	0
ຜັກກາດຂາວ	ກິບ/ກິໂລ	8,000	8,000	8,000	8,000	8,000	10,000	10,000	8,000	10,000	10,000	8,000	10,000	8,833
ໝາກແຕງ	ກິບ/ກິໂລ	5,000	5,000	5,000	5,000	5,000	5,000	5,000	5,000	5,000	5,000	5,000	6,000	5,083
ປະເພດຊີ້ນ														
ຊີ້ນໝູ	ກິບ/ກິໂລ	40,000	40,000	40,000	40,000	40,000	40,000	40,000	40,000	40,000	40,000	40,000	40,000	40,000
ຊີ້ນຄວາຍ	ກິບ/ກິໂລ	60,000	60,000	60,000	60,000	60,000	60,000	60,000	60,000	60,000	60,000	60,000	60,000	60,000
ຊີ້ນງົວ	ກິບ/ກິໂລ	60,000	60,000	60,000	60,000	60,000	60,000	60,000	60,000	60,000	60,000	60,000	60,000	60,000
ໄກ່ປອກໄກ່ພັນ	ກິບ/ກິໂລ	42,000	42,000	42,000	42,000	42,000	42,000	42,000	42,000	42,000	42,000	42,000	42,000	42,000
ປະເພດປາ														
ປາຄໍ່ທໍາມະຊາດ	ກິບ/ກິໂລ	0	0	0	0	0	0	0	0	0	0	0	0	0
ປາແດກ	ກິບ/ກິໂລ	15,000	15,000	15,000	15,000	15,000	15,000	15,000	15,000	15,000	15,000	15,000	15,000	15,000
ປະເພດໄຂ່														
ໄຂ່ໄກ່	ກິບ/ກິໂລ	27,000	27,000	27,000	27,000	27,000	27,000	27,000	27,000	27,000	27,000	27,000	27,000	27,000

ແຫຼ່ງຂໍ້ມູນ: ຈາກການເກັບກຳຂໍ້ມູນ ສະຖິຕິຂັ້ນທ້ອງຖິ່ນ ແຂວງ ບໍ່ແກ້ວປີ 2018 (ສູນສະຖິຕິປະຈາແຂວງ)

ໝາຍເຫດ: \* ບໍ່ມີຂໍ້ມູນຈາກຂະແໜງການ

ຕາຕະລາງທີ 53: ຂໍ້ມູນການບັນຊີແຫ່ງຊາດ ຂັ້ນແຂວງ

ລາຍການຕົວຊີ້ບອກ	ຫົວໜ່ວຍ	ກະສິກໍາ	ອຸດສາຫະກໍາ	ບໍລິການ	ລວມ
ລວມຍອດຜະລິດຕະພັນພາຍໃນ	ລ້ານກີບ	*	*	*	*
ອັດຕາການເຕີບໂຕຂອງເສດຖະກິດ	ສ່ວນຮ້ອຍ	*	*	*	*
ໂຄງປະກອບທາງດ້ານເສດຖະກິດ	ສ່ວນຮ້ອຍ	*	*	*	*
ລວມຍອດຜະລິດຕະພັນພາຍໃນຕໍ່ຫົວຄົນ	ກີບຕໍ່ຫົວຄົນ	*	*	*	*

7.14 ຂະແໜງໂທລະຄົມມະນາຄົມ ແລະ ໄປສະນີຂັ້ນແຂວງ

ຕາຕະລາງທີ 54: ຂໍ້ມູນໄປສະນີ ຂັ້ນແຂວງ

ລາຍການຕົວຊີ້ບອກ	ຫົວໜ່ວຍ	ຈໍານວນ
ຈໍານວນຫ້ອງການໄປສະນີ	ແຫ່ງ	5
ຈໍານວນຈ່າຍໄປສະນີ	ຄົນ	6
ຈໍານວນສາຂາຈໍາໜ່າຍສະແຕມ	ແຫ່ງ	14
ຈໍານວນສະຖາບັນເງິນຝາກປະຢັດໄປສະນີ	ແຫ່ງ	1
ຈໍານວນຈົດໝາຍຂາອອກ	ສະບັບ	283
ຈໍານວນຈົດໝາຍຂາເຂົ້າ	ສະບັບ	511
ຈໍານວນຫໍ່ເຄື່ອງຂາອອກ	ສະບັບ	267
ຈໍານວນຫໍ່ເຄື່ອງຂາເຂົ້າ	ສະບັບ	123
ຈໍານວນໜັງສືພິມຂາເຂົ້າ	ສະບັບ	43

ຕາຕະລາງທີ 55: ຂໍ້ມູນສະຖິຕິດ້ານໂທລະຄົມມະນາຄົມ

ລາຍການຕົວຊີ້ບອກ	ຫົວໜ່ວຍ	ຈໍານວນ
ໂທລະສັບຕັ້ງໂຕະ ມີສາຍ	ພັນນາທິ	*
ໂທລະສັບຕັ້ງໂຕະບໍ່ມີສາຍ (ວິນໂຟນ)	ພັນນາທິ	*
ມືຖື	ພັນນາທິ	*
ຈໍານວນການໃຊ້ອິນເຕີເນັດ	ພັນGB	*
ອິນເຕີເນັດຜ່ານຊິມ Aircard 3G	ພັນເລກໝາຍ	*
ອິນເຕີເນັດແບບບໍ່ມີສາຍ Wireles	ພັນເລກໝາຍ	*
ອິນເຕີເນັດ Wimax	ພັນເລກໝາຍ	*

ຈຳນວນຜູ້ລົງທະບຽນນຳໃຊ້ເບີໂທລະສັບທັງໝົດ	ພັນເລກໝາຍ	142,372
ຈຳນວນຜູ້ລົງທະບຽນນຳໃຊ້ອິນເຕີເນັດອິນເຕີເນັດທັງໝົດ	ພັນເລກໝາຍ	37,006
ຈຳນວນຜູ້ລົງທະບຽນນຳໃຊ້ອິນເຕີເນັດແບບບໍ່ມີສາຍ	ພັນເລກໝາຍ	35,996

ແຫຼ່ງຂໍ້ມູນ: ເກັບກຳຂໍ້ມູນສະຖິຕິຂັ້ນທ້ອງຖິ່ນ ປີ 2018 (ຂະແໜງໄປສະນີໂທລະຄົມມະນາຄົມ ແລະ ການສື່ສານ)  
ໝາຍເຫດ: \* ບໍ່ມີຂໍ້ມູນຈາກຂະແໜງການ

7.15 ຂະແໜງການຕ່າງປະເທດຂັ້ນແຂວງ

ຕາຕະລາງທີ 56: ຈຳນວນຊ່ຽວຊານ ແລະ ອົງການຈັດຕັ້ງສາກົນ

ລາຍການຕົວຊີ້ບອກ	ຫົວໜ່ວຍ	ຈຳນວນ
ຈຳນວນຊ່ຽວຊານຕ່າງປະເທດ	ແຫ່ງ	*
ຈຳນວນອົງການ INGO	ແຫ່ງ	*

ໝາຍເຫດ: \* ບໍ່ມີຂໍ້ມູນຈາກຂະແໜງການຕ່າງປະເທດ

**ເອກະສານຊ້ອນທ້າຍ 1: ຄະນະຮັບຜິດຊອບຂຽນປຶ້ມບົດລາຍງານສະຖິຕິຂັ້ນທ້ອງຖິ່ນຂັ້ນແຂວງ ປີ 2018**

1. ທ່ານ ນ. ພອນສະຫຼີ ສຸກສະຫວັດ, ຫົວໜ້າສູນສະຖິຕິແຫ່ງຊາດ, ກະຊວງແຜນການ ແລະ ການລົງທຶນ;
2. ທ່ານ ນ. ເພັດສະໝອນ ສອນ, ຮອງຫົວໜ້າສູນສະຖິຕິແຫ່ງຊາດ, ກະຊວງແຜນການ ແລະ ການລົງທຶນ.

**ຄະນະຮັບຜິດຊອບຊື່ນຳດ້ານວິຊາການ**

1. ທ່ານ ນ. ທິລະຄາ ຈັນທະລານຸວົງ, ຫົວໜ້າກົມສະຖິຕິສັງຄົມ, ສູນສະຖິຕິແຫ່ງຊາດ, ກະຊວງແຜນການ ແລະ ການລົງທຶນ;
2. ທ່ານ ວິໄລສຸກ ສີສຸລາດ, ຮອງຫົວໜ້າກົມສະຖິຕິສັງຄົມ, ສູນສະຖິຕິແຫ່ງຊາດ, ກະຊວງແຜນການ ແລະ ການລົງທຶນ.

**ຄະນະວິຊາການຮັບຜິດຊອບ ການວິໄຈຂໍ້ມູນ, ຂຽນປຶ້ມບົດລາຍງານ ແລະ ເນື້ອໃນປຶ້ມບົດບົດລາຍງານ**

1. ທ່ານ ເພັດສະຫວັນ ບຸນລາສີ, ຫົວໜ້າພະແນກທະບຽນສະຖິຕິ, ກົມສະຖິຕິສັງຄົມ, ສູນສະຖິຕິແຫ່ງຊາດ, ກະຊວງແຜນການ ແລະ ການລົງທຶນ;
2. ທ່ານ ສຸລິສັກ ພິມມະສັກ, ຫົວໜ້າພະແນກ ເກັບກຳຂໍ້ມູນ, ກົມສະຖິຕິສັງຄົມ, ສູນສະຖິຕິແຫ່ງຊາດ, ກະຊວງແຜນການ ແລະ ການລົງທຶນ;
3. ທ່ານ ປາງຄຳ ທິແກ້ວ, ຮອງຫົວໜ້າພະແນກຄົ້ນຄວ້າ ແລະ ວິໄຈ, ກົມສະຖິຕິສັງຄົມ, ສູນສະຖິຕິແຫ່ງຊາດ, ກະຊວງແຜນການ ແລະ ການລົງທຶນ;
4. ທ່ານ ນາງ ລັດສະໝີ ເຢລໍ່, ຮອງຫົວໜ້າພະແນກ ເກັບກຳຂໍ້ມູນ, ກົມສະຖິຕິສັງຄົມ, ສູນສະຖິຕິແຫ່ງຊາດ, ກະຊວງແຜນການ ແລະ ການລົງທຶນ;
5. ທ່ານ ເນມີ ເຮືອງແກ່ນທານ, ວິຊາການພະແນກທະບຽນລະຖິຕິ, ກົມສະຖິຕິສັງຄົມ, ສູນສະຖິຕິແຫ່ງຊາດ, ກະຊວງແຜນການ ແລະ ການລົງທຶນ.
6. ທ່ານ ລັດສະໝີ ປັນຢາທອງ, ວິຊາການ ພະແນກຮ່ວມມື, ຫ້ອງການ ສູນສະຖິຕິແຫ່ງຊາດ, ກະຊວງແຜນການ ແລະ ການລົງທຶນ;
7. ທ່ານ ນາງ ຈັນສາຍ ໄຊຍະວົງ, ວິຊາການ ສູນສະຖິຕິປະຈຳ ແຂວງ ບໍ່ແກ້ວ
8. ທ່ານ ສິມລີ ລິຈາເຕັງ, ວິຊາການ ສູນສະຖິຕິປະຈຳ ແຂວງ ບໍ່ແກ້ວ

ເອກະສານຊ້ອນທ້າຍ 2: ແບບສອບຖາມເກັບກຳຂໍ້ມູນສະຖິຕິຂັ້ນທ້ອງຖິ່ນ ປີ 2018



F1

ສາທາລະນະລັດ ປະຊາທິປະໄຕ ປະຊາຊົນລາວ  
ສັນຕິພາບ ເອກະລາດ ປະຊາທິປະໄຕ ເອກະພາບ ວັດທະນະຖາວອນ  
-----==00==-----

**ແບບຟອມເກັບກຳຂໍ້ມູນສະຖິຕິພື້ນຖານຂອງບ້ານ**  
**ປະຈຳປີ .....**

ຊື່ ແລະ ລະຫັດທີ່ຕັ້ງ							
PV.ແຂວງ:.....	ລະຫັດແຂວງ <table border="1" style="display: inline-table; vertical-align: middle;"><tr><td> </td><td> </td></tr><tr><td> </td><td> </td></tr></table>						
DT.ເມືອງ:.....	ລະຫັດເມືອງ <table border="1" style="display: inline-table; vertical-align: middle;"><tr><td> </td><td> </td></tr><tr><td> </td><td> </td></tr></table>						
VL.ບ້ານ :.....	ລະຫັດບ້ານ <table border="1" style="display: inline-table; vertical-align: middle;"><tr><td> </td><td> </td><td> </td></tr><tr><td> </td><td> </td><td> </td></tr></table>						
VT.ປະເພດບ້ານ:1=ບ້ານຕົວເມືອງ, 2=ຊົນນະບົດມີເສັ້ນທາງ,3=ຊົນນະບົດບໍ່ມີເສັ້ນທາງ	<table border="1" style="display: inline-table; vertical-align: middle;"><tr><td> </td></tr><tr><td> </td></tr></table>						
VL.ທີ່ຕັ້ງພູມສັນຖານຂອງບ້ານ: 1=ທົ່ງພຽງ, 2= ພູດອຍ, 3=ພູພຽງ	<table border="1" style="display: inline-table; vertical-align: middle;"><tr><td> </td></tr><tr><td> </td></tr></table>						
HH.ຈຳນວນຄົວເຮືອນທັງໝົດຢູ່ໃນບ້ານ	.....ຄົວເຮືອນ						
BD.ຈຳນວນຫຼັງຄາເຮືອນທັງໝົດຢູ່ໃນບ້ານ	.....ຫຼັງຄາເຮືອນ						
PP.ຈຳນວນພົນລະເມືອງທັງໝົດ	.....ຄົນ						
PF.ຈຳນວນພົນລະເມືອງຍິງ	.....ຄົນ						
PM.ຈຳນວນພົນລະເມືອງຊາຍ	.....ຄົນ						
IN.ຊື່ຜູ້ເກັບກຳຂໍ້ມູນ _____	ເບີໂທລະສັບ _____						

ບ້ານ.....ວັນທີ ...../...../.....

ລາຍເຊັນ ແລະ ຕາປະທັບນາຍບ້ານ

**DT\_V.I ຂໍ້ມູນພື້ນຖານຂອງບ້ານ.**

ລ/ດ	ຄໍາຖາມ	ລະຫັດຄໍາຕອບ	
<b>IC_V.I ພື້ນຖານໂຄງລາງຂອງບ້ານ</b>			
IC_V1	ບ້ານນີ້ມີເສັ້ນທາງເຂົ້າເຖິງບ້ານບໍ່	1 = ມີ	2 = ບໍ່ມີ
IC_V2	ລະດູແລ້ງລົດສາມາດເຂົ້າເຖິງບ້ານນີ້ໄດ້ບໍ່?	1 = ໄດ້	2 = ບໍ່ໄດ້
IC_V3	ລະດູຝົນລົດສາມາດເຂົ້າເຖິງບ້ານນີ້ໄດ້ບໍ່?	1 = ໄດ້	2 = ບໍ່ໄດ້
IC_V4	ບ້ານນີ້ມີແຜນຜັງບ້ານ ແລະ ມີການປະຕິບັດຕາມແຜນຜັງບໍ່?	1 = ມີ	2 = ບໍ່ມີ
IC_V5	ບ້ານນີ້ມີລົດໂດຍສານຜ່ານ ແລະ ຈອດຮັບຄົນໂດຍສານບໍ່ ?	1 = ມີ	2 = ບໍ່ມີ
IC_V6	ເນື້ອທີ່ດິນລວມທັງໝົດ ທີ່ບ້ານຄຸ້ມຄອງມີຈັກເຮັກຕາ?	.....ເຮັກຕາ	
IC_V7	ບ້ານນີ້ ມີເນື້ອທີ່ດິນສໍາລັບການຜະລິດກະສິກໍາຈັກເຮັກຕາ ?	.....ເຮັກຕາ	
IC_V8	ໃນນັ້ນ ມີເນື້ອທີ່ດິນນາຈັກເຮັກຕາ ?	.....ເຮັກຕາ	
IC_V9	ມີເນື້ອທີ່ດິນຮັບນໍ້າຊົນລະປະທານຈັກເຮັກຕາ ?	.....ເຮັກຕາ	
IC_V10	ບ້ານນີ້ ມີເນື້ອທີ່ດິນປູກສ້າງຈັກເຮັກຕາ ?	.....ເຮັກຕາ	
IC_V11	ບ້ານນີ້ ມີເນື້ອທີ່ດິນອຸດສາຫະກໍາຈັກເຮັກຕາ ?	.....ເຮັກຕາ	
IC_V12	ບ້ານນີ້ ມີເນື້ອທີ່ທົ່ງຫຍ້າຈັກເຮັກຕາ ?	.....ເຮັກຕາ	
IC_V13	ບ້ານນີ້ ມີເນື້ອທີ່ປ່າຜະລິດຈັກເຮັກຕາ ?	.....ເຮັກຕາ	
IC_V14	ບ້ານນີ້ ມີເນື້ອທີ່ປ່າປ້ອງກັນຈັກເຮັກຕາ ?	.....ເຮັກຕາ	
IC_V15	ບ້ານນີ້ ມີເນື້ອທີ່ປ່າສະຫງວນຈັກເຮັກຕາ ?	.....ເຮັກຕາ	
IC_V16	ບ້ານນີ້ ມີເນື້ອທີ່ດິນອື່ນໆຈັກເຮັກຕາ ?	.....ເຮັກຕາ	
IC_V17	ບ້ານນີ້ມີນໍ້າປະປາໃຊ້ບໍ່?	1 = ມີ	2 = ບໍ່ມີ
IC_V18	ບ້ານນີ້ມີຕະຫຼາດຂາຍເປັນປະຈຳບໍ່? <i>(ຖ້າຄໍາຕອບ 1=ມີ ຂ້າມໄປຄໍາຖາມ IC_V20)</i>	1 = ມີ	2 = ບໍ່ມີ
IC_V19	ມີຕະຫຼາດຕັ້ງຢູ່ໃກ້ບ້ານນີ້ບໍ່?	1 = ມີ	2 = ບໍ່ມີ
IC_V20	ບ້ານນີ້ມີໄຟຟ້າໃຊ້ບໍ່ <i>(ຖ້າຄໍາຕອບ 2=ບໍ່ມີ ຂ້າມໄປຄໍາຖາມ PS_V1)</i>	1 = ມີ	2 = ບໍ່ມີ
IC_V21	ແຫຼ່ງໄຟຟ້າຕົ້ນຕໍຂອງບ້ານນີ້ແມ່ນຈາກໃສ?	1 = ຕາຂ່າຍຂອງລັດ 2 = ຈັກໄຟຟ້າຂອງລັດ 3 = ຈັກໄຟຟ້າຂອງເອກະຊົນ 4 = ຫມໍ່ໄຟ ຫຼື ໄດ 5 = ແຫຼ່ງອື່ນໆ.....	
<b>PS_V.2 ການບໍລິການດ້ານການຜະລິດ ແລະ ໜ່ວຍບໍລິການ ໃນ 12 ເດືອນຜ່ານມາ</b>			
PS_V1	ຢູ່ບ້ານນີ້ມີຮ້ານຄ້າຕ່າງໆບໍ່ ?	1 = ມີ	2 = ບໍ່ມີ
PS_V2	ຢູ່ບ້ານນີ້ມີທະນາຄານເຂົ້າບໍ່ ?	1 = ມີ	2 = ບໍ່ມີ
PS_V3	ຢູ່ບ້ານນີ້ມີທະນາຄານສັດບໍ່ ?	1 = ມີ	2 = ບໍ່ມີ
PS_V4	ຢູ່ບ້ານນີ້ມີສະຖາບັນການເງິນ-ສິນເຊື່ອບໍ່ ?	1 = ມີ	2 = ບໍ່ມີ
PS_V5	ບ້ານນີ້ມີກອງທຶນໃດໜຶ່ງໃນບ້ານບໍ່?	1 = ມີ	2 = ບໍ່ມີ
PS_V6	ບ້ານນີ້ມີກຸ່ມການຜະລິດ ແລະ ບໍລິການໃດໜຶ່ງໃນບ້ານບໍ່?	1 = ມີ	2 = ບໍ່ມີ
PS_V7	ບ້ານນີ້ມີກຸ່ມເກັບຊື້ໃດໜຶ່ງໃນບ້ານບໍ່?	1 = ມີ	2 = ບໍ່ມີ
<b>DS_V.3 ໂຄງການພັດທະນາຢູ່ບ້ານ ແລະ ແຫຼ່ງການຊ່ວຍເຫລືອ ໃນ 12 ເດືອນຜ່ານມາ</b>			
DS_V1	ໃນບ້ານນີ້ມີໂຄງການພັດທະນາໃດໜຶ່ງບໍ່ <i>(ຖ້າຄໍາຕອບ 2=ບໍ່ມີ ຂ້າມໄປຄໍາຖາມ CT_V1)</i>	1 = ມີ	2 = ບໍ່ມີ
DS_V2	ແມ່ນໂຄງການພັດທະນາດ້ານການປູກພືດບໍ່?	1 = ແມ່ນ	2 = ບໍ່ແມ່ນ
DS_V3	ແມ່ນໂຄງການພັດທະນາດ້ານຊົນລະປະທານບໍ່?	1 = ແມ່ນ	2 = ບໍ່ແມ່ນ
DS_V4	ແມ່ນໂຄງການພັດທະນາດ້ານປ່າໄມ້ບໍ່?	1 = ແມ່ນ	2 = ບໍ່ແມ່ນ
DS_V5	ແມ່ນໂຄງການພັດທະນາດ້ານການຄ້າບໍ່?	1 = ແມ່ນ	2 = ບໍ່ແມ່ນ
DS_V6	ແມ່ນໂຄງການພັດທະນາດ້ານຄົມມະນາຄົມ-ຂົນສົ່ງບໍ່?	1 = ແມ່ນ	2 = ບໍ່ແມ່ນ
DS_V7	ແມ່ນໂຄງການພັດທະນາດ້ານຫັດຖະກໍາບໍ່?	1 = ແມ່ນ	2 = ບໍ່ແມ່ນ
DS_V8	ແມ່ນໂຄງການພັດທະນາດ້ານການສຶກສາບໍ່?	1 = ແມ່ນ	2 = ບໍ່ແມ່ນ
DS_V9	ແມ່ນໂຄງການພັດທະນາດ້ານສຸຂະພາບບໍ່?	1 = ແມ່ນ	2 = ບໍ່ແມ່ນ
DS_V10	ແມ່ນໂຄງການພັດທະນາດ້ານນໍ້າ ແລະ ອະນາໄມບໍ່?	1 = ແມ່ນ	2 = ບໍ່ແມ່ນ
DS_V11	ແມ່ນໂຄງການພັດທະນາດ້ານອື່ນໆບໍ່? (ເວົ້າແຈ້ງ) .....	1 = ແມ່ນ	2 = ບໍ່ແມ່ນ

**DT\_V.I . ຂໍ້ມູນພື້ນຖານຂອງບ້ານ (ຕໍ່).**

ລ/ດ	ຄໍາຖາມ	ລະຫັດຄໍາຕອບ	
<b>VD_V.3 ໂຄງການພັດທະນາຢູ່ບ້ານ ແລະ ແຫຼ່ງການຊ່ວຍເຫລືອ ໃນ 12 ເດືອນຜ່ານມາ (ຕໍ່)</b>			
DS_V12	ໂຄງການນີ້ໄດ້ຮັບທຶນຊ່ວຍເຫລືອມາຈາກທຶນຂອງບ້ານບໍ່?	1 = ແມ່ນ	2 = ບໍ່ແມ່ນ
DS_V13	ໂຄງການນີ້ໄດ້ຮັບທຶນຊ່ວຍເຫລືອມາຈາກການກູ້ຢືມທະນາຄານບໍ່?	1 = ແມ່ນ	2 = ບໍ່ແມ່ນ
DS_V14	ໂຄງການນີ້ໄດ້ຮັບທຶນຊ່ວຍເຫລືອມາຈາກທຶນຂອງລັດຖະບານບໍ່?	1 = ແມ່ນ	2 = ບໍ່ແມ່ນ
DS_V15	ໂຄງການນີ້ໄດ້ຮັບທຶນຊ່ວຍເຫລືອມາຈາກທຶນຂອງອົງການຈັດຕັ້ງສາກົນບໍ່?	1 = ແມ່ນ	2 = ບໍ່ແມ່ນ
DS_V16	ໂຄງການນີ້ໄດ້ຮັບທຶນຊ່ວຍເຫລືອມາຈາກແຫຼ່ງທຶນອື່ນໆບໍ່? (ເວົ້າແຈ້ງ) .....	1 = ແມ່ນ	2 = ບໍ່ແມ່ນ
<b>CT_V.4 ປະເພດໃບຢັ້ງຢືນທີ່ບ້ານໄດ້ຮັບ</b>			
CT_V1	ບ້ານນີ້ໄດ້ຮັບໃບຢັ້ງຢືນເປັນບ້ານວັດທະນະທຳບໍ່?	1 = ໄດ້	2 = ບໍ່ໄດ້
CT_V2	ບ້ານນີ້ໄດ້ຮັບໃບຢັ້ງຢືນເປັນບ້ານພັດທະນາບໍ່?	1 = ໄດ້	2 = ບໍ່ໄດ້
CT_V3	ບ້ານນີ້ໄດ້ຮັບໃບຢັ້ງຢືນເປັນບ້ານປອດຄະດີບໍ່?	1 = ໄດ້	2 = ບໍ່ໄດ້
CT_V4	ບ້ານນີ້ໄດ້ຮັບໃບຢັ້ງຢືນເປັນບ້ານປ້ອງກັນຄວາມສະຫງົບດີບໍ່?	1 = ໄດ້	2 = ບໍ່ໄດ້
CT_V5	ບ້ານນີ້ໄດ້ຮັບໃບຢັ້ງຢືນເປັນບ້ານແບບຢາງທາງດ້ານສາທາລະນະສຸກບໍ່?	1 = ໄດ້	2 = ບໍ່ໄດ້
CT_V6	ບ້ານນີ້ໄດ້ຮັບໃບຢັ້ງຢືນເປັນບ້ານສໍາເລັດການສຶກສາພາກບັງຄັບບໍ່?	1 = ໄດ້	2 = ບໍ່ໄດ້
<b>ND_V.5 ສະພາບໄພພິບັດທີ່ບ້ານປະສົບ ໃນ 12 ເດືອນຜ່ານມາ</b>			
ND_V1	ບ້ານນີ້ປະສົບໄພແຫ້ງແລ້ງບໍ່?	1 = ແມ່ນ	2 = ບໍ່ແມ່ນ
ND_V2	ບ້ານນີ້ປະສົບໄພນໍ້າຖ້ວມບໍ່?	1 = ແມ່ນ	2 = ບໍ່ແມ່ນ
ND_V3	ບ້ານນີ້ປະສົບໄພດິນເຈື່ອນບໍ່?	1 = ແມ່ນ	2 = ບໍ່ແມ່ນ
ND_V4	ບ້ານນີ້ປະສົບໄພຈາກພາຍຸບໍ່?	1 = ແມ່ນ	2 = ບໍ່ແມ່ນ
ND_V5	ບ້ານນີ້ປະສົບໄພໄຟໄໝ້ບໍ່?	1 = ແມ່ນ	2 = ບໍ່ແມ່ນ
ND_V6	ບ້ານນີ້ປະສົບໄພທໍາມະຊາດອື່ນໆບໍ່?	1 = ແມ່ນ	2 = ບໍ່ແມ່ນ

**HI.II ຂໍ້ມູນດ້ານສາທາລະນະສຸກ**

ລ/ດ	ຄໍາຖາມ	ລະຫັດຄໍາຕອບ			
<b>HS_V.II.1 ການບໍລິການດ້ານສາທາລະນະສຸກ</b>					
HS_V1	ໃນບ້ານນີ້ ມີໂຮງໝໍຕັ້ງຢູ່ໃນບ້ານບໍ່? <i>(ຖ້າຄໍາຕອບ 1=ມີ ຂ້າມໄປຄໍາຖາມ HS_V3)</i>	1 = ມີ	2 = ບໍ່ມີ		
HS_V2	ໃນບ້ານນີ້ ມີໂຮງໝໍຕັ້ງຢູ່ໃກ້ບ້ານບໍ່?	1 = ມີ	2 = ບໍ່ມີ		
HS_V3	ບ້ານນີ້ມີສຸກສາລາຕັ້ງຢູ່ໃນບ້ານບໍ່? <i>(ຖ້າຄໍາຕອບ 1=ມີ ຂ້າມໄປຄໍາຖາມ NT_V1)</i>	1 = ມີ	2 = ບໍ່ມີ		
HS_V4	ບ້ານນີ້ມີສຸກສາລາຕັ້ງຢູ່ໃກ້ບ້ານບໍ່?	1 = ມີ	2 = ບໍ່ມີ		
<b>NT_V.II.2 ຈໍານວນສະຖານທີ່ປິ່ນປົວ, ຄຣິນິກ, ຮ້ານຂາຍຢາ ແລະ ຈໍານວນແພດໝໍ ໃນ 12 ເດືອນຜ່ານມາ</b>					
ລ/ດ	ຈໍານວນສະຖານທີ່ປິ່ນປົວ ແລະ ຈໍານວນຫມໍ	ຫົວໜ່ວຍ	ຈໍານວນຄຣິນິກ, ຮ້ານຂາຍຢາ ແລະ ຈໍານວນແພດ		
			ຈໍານວນລວມ	ຈໍານວນຍິງ	ຈໍານວນຊາຍ
NT_V1	ຈໍານວນຄຣິນິກ	ແຫ່ງ			
NT_V2	ຈໍານວນຮ້ານຂາຍຢາ	ແຫ່ງ			
NT_V3	ຈໍານວນຖົງຢາປະຈໍາບ້ານ	ຖົງ			
NT_V4	ຈໍານວນໝໍຕໍາແຍ	ຄົນ			
NT_V5	ຈໍານວນໝໍຢາພື້ນເມືອງ	ຄົນ			

SI_V.III. ສະພາບການຄວາມບໍ່ສະຫງົບພາຍໃນບ້ານ ໃນ 12 ເດືອນຜ່ານມາ					
ລ/ດ	ລາຍການ	ຫົວໜ່ວຍ	ສະພາບການຄວາມບໍ່ສະຫງົບພາຍໃນບ້ານ		
			ຈຳນວນລວມ	ຈຳນວນຍິງ	ຈຳນວນຊາຍ
SI_V1	ຂີ້ລັກງັດແງະ, ບຸນຈີ້	ຄັງ			
SI_V2	ຍາດແຍ່ງມຸນມໍລະດົກ	ຄັງ			
SI_V3	ຢາຮ້າງ	ຄັງ			
SI_V4	ການໃຊ້ຄວາມຮຸນແຮງພາຍໃນຄົວເຮືອນ	ຄັງ			
SI_V5	ຂົ່ມຂືນກະທຳຊຳເລົາ	ຄັງ			
SI_V6	ຄາດຕະກຳ	ຄັງ			
SI_V7	ຄະດີການພະນັນ	ຄັງ			
SI_V8	ນັກເລງອັນຕະພານ, ແກ້ງກວນເມືອງ	ຄົນ			
SI_V9	ຄົນເສຍຢາເສບຕິດ	ຄົນ			
SI_V10	ຄົນຄ້າຂາຍຢາເສບຕິດ	ຄົນ			
SI_V11	ຄົນຄ້າຂາຍປະເວນີ	ຄົນ			
SI_V12	ອື່ນໆ (ເວົ້າແຈ້ງ) .....	ຄັງ/ຄົນ			
<b>ຄຳຄິດເຫັນ ແລະ ຂໍ້ສະເໜີຂອງອຳນາດການປົກຄອງບ້ານ</b>					



F2

ສາທາລະນະລັດ ປະຊາທິປະໄຕ ປະຊາຊົນລາວ  
 ສັນຕິພາບ ເອກະລາດ ປະຊາທິປະໄຕ ເອກະພາບ ວັດທະນະຖາວອນ  
 -----==00==-----

**ແບບຟອມເກັບກຳບັນຊີຄົວເຮືອນ ສຳລັບບ້ານ  
 ປະຈຳປີ.....**

**ຊື່ ແລະ ລະຫັດ ທີ່ຕັ້ງ**

PV.ແຂວງ:..... DT.ເມືອງ:..... VL.ບ້ານ : .....	<table border="1"> <tr><td></td><td></td></tr> <tr><td></td><td></td></tr> <tr><td></td><td></td></tr> <tr><td></td><td></td></tr> </table>								
VT.ປະເພດບ້ານ: 1=ບ້ານຕົວເມືອງ, 2=ຊົນນະບົດມີເສັ້ນທາງ, 3=ຊົນນະບົດບໍ່ມີເສັ້ນທາງ VL.ທີ່ຕັ້ງພູມສັນຖານຂອງບ້ານ: 1=ທົ່ງພຽງ, 2= ພູດອຍ, 3=ພູພຽງ	<table border="1"> <tr><td></td></tr> <tr><td></td></tr> </table>								
HH.ຈຳນວນຄົວເຮືອນທັງໝົດຢູ່ໃນບ້ານ	..... ຄົວເຮືອນ								
BD.ຈຳນວນຫຼັງຄາເຮືອນທັງໝົດຢູ່ໃນບ້ານ	.....ຫຼັງຄາເຮືອນ								
PP.ຈຳນວນພົນລະເມືອງທັງໝົດ	.....ຄົນ								
PF.ຈຳນວນພົນລະເມືອງຍິງ	.....ຄົນ								
PM.ຈຳນວນພົນລະເມືອງຊາຍ	.....ຄົນ								
IN.ຊື່ຜູ້ເກັບກຳຂໍ້ມູນ _____ ເບີໂທລະສັບ _____									
ບ້ານ.....ວັນທີ...../...../.....									
<b>ລາຍເຊັນ ແລະ ກາປະທັບຂອງນາຍບ້ານ</b>									





F3

ສາທາລະນະລັດ ປະຊາທິປະໄຕ ປະຊາຊົນລາວ  
ສັນຕິພາບ ເອກະລາດ ປະຊາທິປະໄຕ ເອກະພາບ ວັດທະນະຖາວອນ  
-----==00==-----

**ແບບຟອມເກັບກຳບັນຊີວິສາຫະກິດ ແລະ ຫ້າງຮ້ານ  
ປະຈຳປີ.....**

**ຊື່ ແລະ ລະຫັດ ທີ່ຕັ້ງ**

PV.ແຂວງ: .....	<table border="1"> <tr><td></td><td></td></tr> <tr><td></td><td></td></tr> <tr><td></td><td></td></tr> </table>						
DT.ເມືອງ: .....							
VL.ບ້ານ : .....							
VT.ປະເພດບ້ານ: 1=ບ້ານຕົວເມືອງ, 2=ຊົນນະບົດມີເສັ້ນທາງ, 3=ຊົນນະບົດບໍ່ມີເສັ້ນທາງ VL.ທີ່ຕັ້ງພູມສັນຖານຂອງບ້ານ: 1=ທົ່ງພຽງ, 2= ພູດອຍ, 3=ພູພຽງ	<table border="1"> <tr><td></td></tr> <tr><td></td></tr> </table>						
TE.ຈຳນວນຫົວໜ່ວຍວິສາຫະກິດ ແລະ ຫ້າງຮ້ານທັງໝົດ	.....ຫົວໜ່ວຍ						
TL.ຈຳນວນແຮງງານທັງໝົດ	.....ຄົນ						
EP.ຈຳນວນແຮງງານໄດ້ຮັບຄ່າຈ້າງ	.....ຄົນ						
NP.ຈຳນວນແຮງງານບໍ່ໄດ້ຮັບຄ່າຈ້າງ	.....ຄົນ						
IN.ຊື່ຜູ້ເກັບກຳຂໍ້ມູນ _____ ເບີໂທລະສັບ _____							

ບ້ານ.....ວັນທີ...../...../.....

**ລາຍເຊັນ ແລະ ກາປະທັບຂອງນາຍບ້ານ**

ລຳດັບຫົວໜ່ວຍວິສາຫະກິດ	ເລກທີໜ່ວຍ	ລຳດັບອາຄານ/ ຫ້ອງຄານເຮືອນ	ຊື່ຫົວໜ່ວຍວິສາຫະກິດ	ກິດຈະກຳຕົ້ນຕໍຂອງຫົວໜ່ວຍວິສາຫະກິດ	ຊື່ເຈົ້າຂອງ/ອຳນວຍການ ຫົວໜ່ວຍວິສາຫະກິດ	ເພດ 1= ຊາຍ 2 = ຍິງ	ທະບຽນວິສາຫະກິດ			ເລກປະຈຳຕົວຜູ້ເສຍອາກອນ		ຈຳນວນແຮງງານລວມ		ຮູບແບບການຈັດຕັ້ງທາງທຸລະກິດ 1. ຫົວໜ່ວຍທຸລະກິດບໍ່ມີສາຂາ 2. ຫົວໜ່ວຍທຸລະກິດແມ່ມີສາຂາ 3. ເປັນສາຂາ/ຫົວໜ່ວຍຂຶ້ນກັບບໍລິສັດ ແມ່ພາຍໃນປະເທດ 4. ເປັນຫົວໜ່ວຍສະໜັບສະໜູນໃຫ້ແກ່ການບໍລິການ ຫຼືການຜະລິດຂອງບໍລິສັດແມ່/ສາຂາ	ສະຖານະພາບການດຳເນີນທຸລະກິດ 1. ຍັງດຳເນີນທຸລະກິດ 2 ປຸດກິດຈະການຊິວດາວ 3. ຍ້າຍສະຖານທີ່ໄປບ່ອນອື່ນ 4. ປຸດກິດຈະການຖາວອນ <i>ຖ້າຕອບ 4 ແມ່ນຈົບການສຳພາດ</i>	ເປີໂທລະສັບເຈົ້າຂອງວິສາຫະກິດ	ໝາຍເຫດ
							ມີໃບທະບຽນວິສາຫະກິດບໍ່?	ຂຶ້ນອະນຸມັດ	ມເລກປະຈຳຕົວຜູ້ເສຍອາກອນບໍ່?	ຂຶ້ນຄຸ້ມຄອງ	ແຮງງານທີ່ໄດ້ຮັບຄ່າຈ້າງ	ແຮງງານທີ່ບໍ່ໄດ້ຮັບຄ່າຈ້າງ					
							1= ມີ	1= ສູນກາງ	1= ມີ	1= ສູນກາງ							
LE1	LE2	LE3	LE4	LE5	LE6	LE7	LE8	LE9	LE10	LE11	LE12	LE13	LE14	LE15	LE16	LE17	
						1 2	1 2	1 2 3	1 2	1 2 3			1 2 3 4	1 2 3 4			
						1 2	1 2	1 2 3	1 2	1 2 3			1 2 3 4	1 2 3 4			
						1 2	1 2	1 2 3	1 2	1 2 3			1 2 3 4	1 2 3 4			
						1 2	1 2	1 2 3	1 2	1 2 3			1 2 3 4	1 2 3 4			
						1 2	1 2	1 2 3	1 2	1 2 3			1 2 3 4	1 2 3 4			
						1 2	1 2	1 2 3	1 2	1 2 3			1 2 3 4	1 2 3 4			
						1 2	1 2	1 2 3	1 2	1 2 3			1 2 3 4	1 2 3 4			
						1 2	1 2	1 2 3	1 2	1 2 3			1 2 3 4	1 2 3 4			
						1 2	1 2	1 2 3	1 2	1 2 3			1 2 3 4	1 2 3 4			
						1 2	1 2	1 2 3	1 2	1 2 3			1 2 3 4	1 2 3 4			
						1 2	1 2	1 2 3	1 2	1 2 3			1 2 3 4	1 2 3 4			
						1 2	1 2	1 2 3	1 2	1 2 3			1 2 3 4	1 2 3 4			

ສູນສະຖິຕິປະຈຳແຂວງ ບໍ່ແກ້ວ  
ຕັ້ງຢູ່: ບ້ານ ໃຫຍ່ຫ້ວຍຊາຍໃຕ້, ເມືອງ ຫ້ວຍຊາຍ, ແຂວງ ບໍ່ແກ້ວ  
ໂທ/ແຟັກ: 084 212378  
ອີແມວ: PSC.BK05@gmail.com  
ເວບໄຊຣ: PSC-BK.LSB.gov.la